

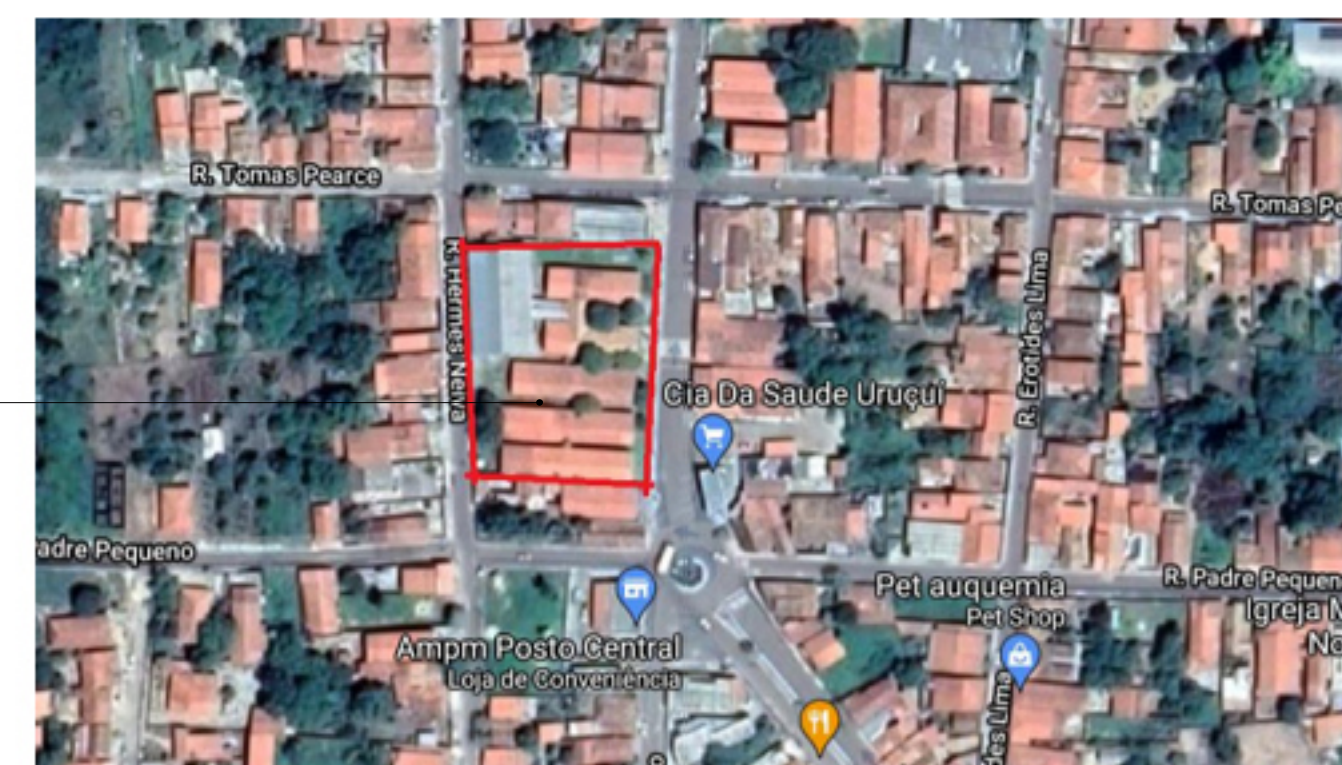

ESC:1 : 150

Localização: -7.234190, -44.556434

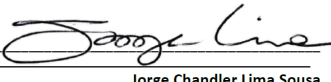

REV.:	REV. DATA:	ELABORADO:	VERIFICADO:	MOTIVO DA EMISSÃO:
<div><div><div>EDUCAÇÃO</div><div>Secretaria de Estado da Educação / SEDUC</div></div><div><div>Piauí</div><div>GOVERNO DO ESTADO</div></div></div>				
PROJETO: CETI MARIA PIRES LIMA				
PROJETO TIPO: PROJETO DE INFRAESTRUTURA EDUCACIONAL				
PROPRIETÁRIO: _____ NOME DO PROPRIETÁRIO CPF.:				
AUTOR DO PROJETO: _____ ARQUITETO / ENGENHEIRO CAU / CREA				
RESPONSÁVEL TÉCNICO: _____ ARQUITETO / ENGENHEIRO CAU / CREA <div> Jorge Chandler Lima Sousa Arquiteto e Urbanista CAU 4881407-0</div>				
APROVAÇÕES:				
OBSERVAÇÕES: Projeto Básico				
COORDENAÇÃO: FADEX - Fundação Cultural e de Fomento à Pesquisa, Ensino, Extensão e Inovação				
RESPONSÁVEL TÉCNICO: Jorge Lima				
PROPRIETÁRIO: FADEX				
ENDEREÇO: RUA CORONEL ROGERIO DE CARVALHO, 600 CENTRO. 64860-000 Uruçuí - PI. LATITUDE -723.420.353.606.343 LONGITUDE -445.563.803.147.525				
BIM MANAGER: Jorge Lima				
DESENHISTA: Paulo Roberto Nunes				
REVISÃO:				
DATA: 05/29/16				
ESCALA: 1 : 150				
FORMATO: A1 (841 x 594)				
CONTEÚDO: CETI MARIA PIRES LIMA				

LIMITE DO DESENHO

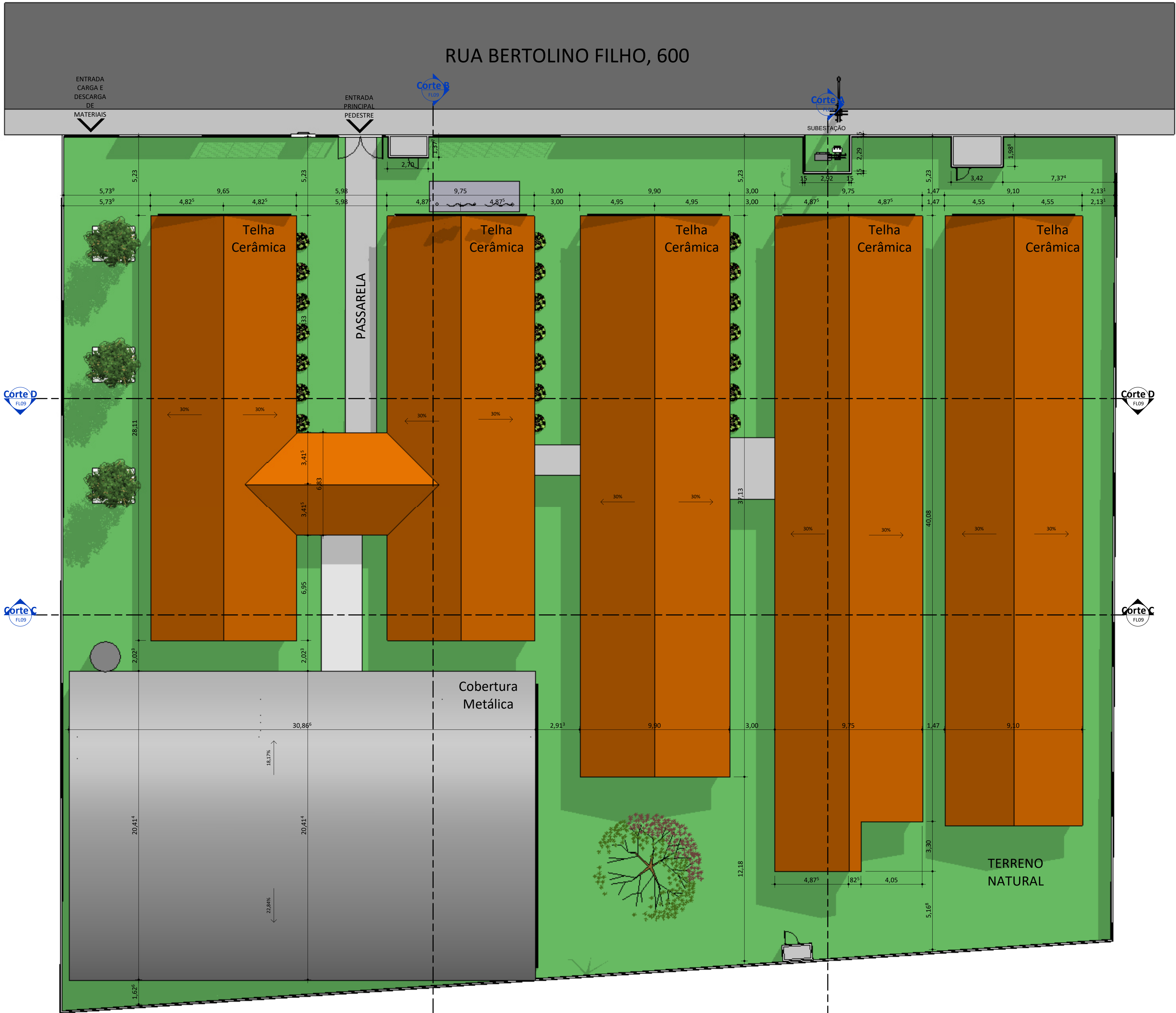

02 - PLANTA DE COBERTURA
ESC:1 : 150

LEGENDA DAS EDIFICAÇÕES

ITEM	DISCRIMINAÇÃO	ÁREA (m²)
BLOCO ADMINISTRATIVO	DIRETORIA, SECRETARIA, SALA DOS PROFESSORES, COORDENAÇÃO LAVABO DOS PROFESSORES, DEPOSITOS, GUARITA E LIXEIRA	173,94 m²
BLOCO PEDAGÓGICO	SALAS DE AULA, LABORATÓRIOS DE CIÊNCIAS E INFORMÁTICA, BIBLIOTECA E SALA DE MEDIAÇÃO TECNOLÓGICA	1.235,47 m²
BLOCO DE SERVIÇOS	CANTINA, CASA DO GÁS, ÁREA DE SERVIÇOS, COZINHA E REFEITÓRIO	148,51 m²
QUADRA ESPORTIVA	QUADRA ESPORTIVA	577,27 m²

QUADRO DE ÁREAS

DESCRIÇÃO	ÁREA (m²)
ÁREA DO TERRENO	3.844,48 m²
ÁREA TOTAL CONSTRUÍDA	2.121,35 m²

ÍNDICES

TAXA DE OCUPAÇÃO	55%
ÍNDICE DE APROVEITAMENTO	0,55



REV.: | REV. DATA: | ELABORADO: | VERIFICADO: | MOTIVO DA EMISSÃO:



PROJETO: CETI MARIA PIRES LIMA

PROJETO TIPO: PROJETO DE INFRAESTRUTURA EDUCACIONAL

PROPRIETÁRIO: _____
NOME DO PROPRIETÁRIO
CPF.: _____

AUTOR DO PROJETO: _____
ARQUITETO / ENGENHEIRO
CAU / CREA

RESPONSÁVEL TÉCNICO: _____
ARQUITETO / ENGENHEIRO
CAU / CREA

APROVAÇÕES:

OBSERVAÇÕES:
Projeto Básico

COORDENAÇÃO:
FADEX - Fundação Cultural e de Fomento à Pesquisa, Ensino, Extensão e Inovação

RESPONSÁVEL TÉCNICO:
Jorge Lima

PROPRIETÁRIO:
FADEX

ENDEREÇO:
RUA CORONEL ROGERIO DE CARVALHO, 600 CENTRO. 64860-000 Uruçuí - PI.
LATITUDE -723.420.353.606.343
LONGITUDE -445.563.803.147.525

BIM MANAGER:
Jorge Lima

DESENHISTA:
Paulo Roberto Nunes

REVISÃO:

DATA:
03/11/21

ESCALA:
1 : 150

FORMATO:
A1 (841 x 594)

CONTEÚDO:
CETI MARIA PIRES LIMA

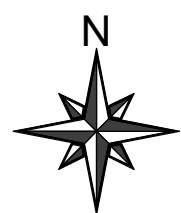

LIMITE DO DESENHO



03 - TÉRREO_EXISTENTE

ESC:1 : 150

LIMITE DO DESENHO

L - RELAÇÃO DE ESQUADRIAS - JANELAS					
Contagem	No.	DESCRIÇÃO	L	H	PEITORIL
52	EF73	JANELA COM ESQUADRIA DE CORRER - 2 FOLHAS	1,50	1,50	1,30
68	EF74	Janela horizontal - 3 Painéis	0,50	0,50	2,00
10	EF75	JANELA COM ESQUADRIA MAXIM-AR - 3 FOLHAS	1,50	0,60	1,80
16	EF76	Janela horizontal - 3 Painéis	0,60	1,50	1,00
2	EF78	Janela horizontal - 3 Painéis	0,80	1,10	1,00
2	EF79	Janela horizontal - 3 Painéis	0,80	0,60	1,50
2	EF80	JANELA COM ESQUADRIA DE CORRER - 2 FOLHAS	1,00	0,50	1,40
1	EF81	JANELA COM ESQUADRIA DE CORRER - 2 FOLHAS	2,45	1,00	1,30
1	EF82	JANELA COM ESQUADRIA DE CORRER - 2 FOLHAS	1,50	1,00	1,10

L - RELAÇÃO DE ESQUADRIAS - PORTAS					
Contagem	No.	DESCRIÇÃO	L	H	
12	9	FDE_SO_Soleiras1			0,02
9	58	FDE_PF15_PF16_PF17_PortaemChapadeFerro	0,90		2,11
1	85	FDE_PT34_PT35_Portão_UsaExterno_GradiEletrolundido_2Folhas	3,00		2,35
1	93	FDE_PT43_PortaDeCorrer_UsosInterno_GradiEletrolundido_2Folhas	1,83		2,25
2	156	Porta de Abre - 01 folha Veneziana	0,90		2,10
16	157	FDE_PM_PortaBoxe	0,60		1,50
3	159	FDE_PF15_PF16_PF17_PortaemChapadeFerro	0,70		2,11

REV.: | REV. DATA: | ELABORADO: | VERIFICADO: | MOTIVO DA EMISSÃO:



PROJETO: CETI MARIA PIRES LIMA

PROJETO TIPO: PROJETO DE INFRAESTRUTURA EDUCACIONAL

PROPRIETÁRIO: _____
NOME DO PROPRIETÁRIO
CPF.: _____

AUTOR DO PROJETO: _____
ARQUITETO / ENGENHEIRO
CAU / CREA _____

RESPONSÁVEL TÉCNICO: _____
ARQUITETO / ENGENHEIRO
CAU / CREA _____

APROVAÇÕES:

OBSERVAÇÕES:
Projeto Básico

COORDENAÇÃO:
FADEX - Fundação Cultural e de Fomento à Pesquisa, Ensino,
Extensão e Inovação

RESPONSÁVEL TÉCNICO:
Jorge Lima

PROPRIETÁRIO:
FADEX

ENDEREÇO:
RUA CORONEL ROGERIO DE CARVALHO, 600 CENTRO. 64860-000 Uruçuí - PI.
LATITUDE -723.420.353.606.343
LONGITUDE -445.563.803.147.525

BIM MANAGER:
Jorge Lima

DESENHISTA:
Paulo Roberto Nunes

REVISÃO:

DATA:
05/29/16

ESCALA:
1 : 150

FORMATO:
A1 (841 x 594)

CONTEÚDO:
CETI MARIA PIRES LIMA

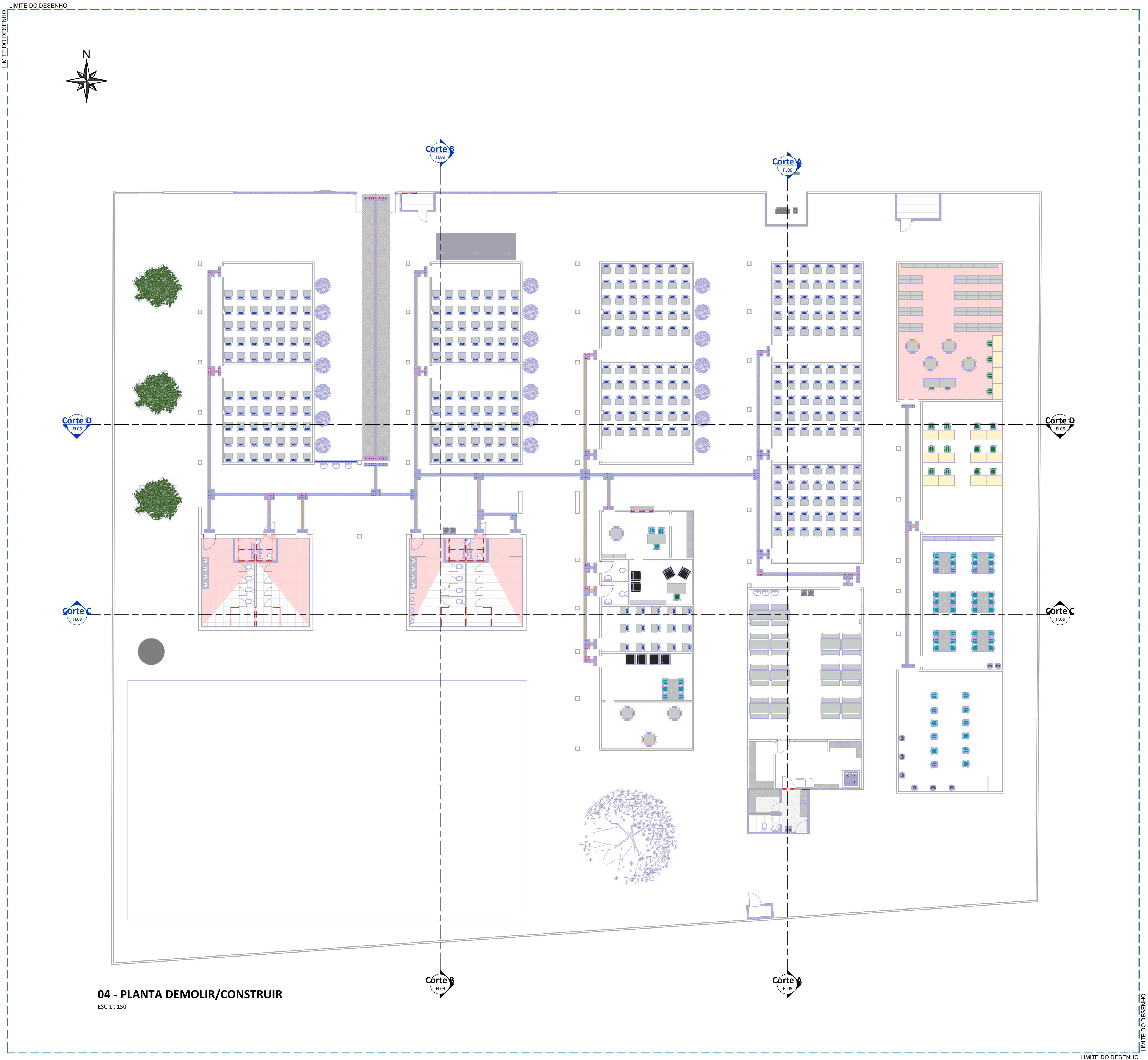

04 - PLANTA DEMOLIR/CONSTRUIR
ESC:1:150

L - RELAÇÃO DE ESQUADRIAS - JANELAS					
Contagem	No.	DESCRIÇÃO	L	H	PEITORIL
52	EF73	JANELA COM ESQUADRIA DE CORRER - 2 FOLHAS	1,50	1,50	1,30
68	EF74	Janela horizontal - 3 Painéis	0,50	0,50	2,00
10	EF75	JANELA COM ESQUADRIA MAXIM-AR - 3 FOLHAS	1,50	0,60	1,80
16	EF76	Janela horizontal - 3 Painéis	0,60	1,50	1,00
2	EF78	Janela horizontal - 3 Painéis	0,60	1,10	1,00
2	EF79	Janela horizontal - 3 Painéis	0,80	0,60	1,50
2	EF80	JANELA COM ESQUADRIA DE CORRER - 2 FOLHAS	1,00	0,50	1,40
1	EF81	JANELA COM ESQUADRIA DE CORRER - 2 FOLHAS	2,45	1,00	1,30
1	EF82	JANELA COM ESQUADRIA DE CORRER - 2 FOLHAS	1,50	1,00	1,10

L - RELAÇÃO DE ESQUADRIAS - PORTAS					
Contagem	No.	DESCRIÇÃO	L	H	
12	9	FDE_SO_Soleiras1			0,02
9	58	FDE_PF15_PF16_PF17_PortaemChapadeFerro	0,90		2,11
1	85	FDE_PT34_PT35_Portão_UsaExterno_GradiEletrolundido_2Folhas	3,00		2,35
1	93	FDE_PT43_PortaDeCorrer_Usolnterno_GradiEletrolundido_2Folhas	1,83		2,25
2	156	Porta de Abir - 01 folha Veneziana	0,90		2,10
16	157	FDE_PM_PortaBoxe	0,60		1,50
3	159	FDE_PF15_PF16_PF17_PortaemChapadeFerro	0,70		2,11

LEGENDA

- DEMOLIR
- CONSTRUIR

REV.:REV. DATA:ELABORADO:VERIFICADO:MOTIVO DA EMISSÃO:

EDUCAÇÃO

Secretaria de Estado da Educação / SEDUC



PROJETO: CETI MARIA PIRES LIMA

PROJETO TIPO: PROJETO DE INFRAESTRUTURA EDUCACIONAL

PROPRIETÁRIO:

NOME DO PROPRIETÁRIO CPF.:

AUTOR DO PROJETO:

ARQUITETO / ENGENHEIRO CAU / CREA

RESPONSÁVEL TÉCNICO:



ARQUITETO / ENGENHEIRO CAU / CREA

Jorge Chander Lima Sousa Arquiteto e Urbanista CAU 8342487-0

APROVAÇÕES:

OBSERVAÇÕES:
Projeto Básico

COORDENAÇÃO:

FADEX - Fundação Cultural e de Formento à Pesquisa, Ensino, Extensão e Inovação

RESPONSÁVEL TÉCNICO:

Jorge Lima

PROPRIETÁRIO:

FADEX

ENDEREÇO:

RUA CORONEL ROGERIO DE CARVALHO, 600 CENTRO. 64860-000 Uruçuí - PI.

LATITUDE -723.420.353.606.343

LONGITUDE -445.563.803.147.525

BIM MANAGER:

Jorge Lima

DESENHISTA:

Paulo Roberto Nunes

REVISÃO:

DATA:

03/06/21

ESCALA:

Como indicado

FORMATO:

A1 (841 x 594)

CONTEÚDO:

CETI MARIA PIRES LIMA

04

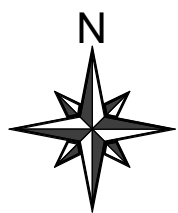

L - RELAÇÃO DE ESQUADRIAS - JANELAS					
Contagem	No.	DESCRIÇÃO	L	H	PEITORIL
52	EF73	JANELA COM ESQUADRIA DE CORRER - 2 FOLHAS	1,50	1,50	1,30
68	EF74	Janela horizontal - 3 Painéis	0,50	0,50	2,00
10	EF75	JANELA COM ESQUADRIA MAXIM-AR - 3 FOLHAS	1,50	0,60	1,80
16	EF76	Janela horizontal - 3 Painéis	0,60	1,50	1,00
2	EF78	Janela horizontal - 3 Painéis	0,60	1,10	1,00
2	EF79	Janela horizontal - 3 Painéis	0,80	0,60	1,50
2	EF80	JANELA COM ESQUADRIA DE CORRER - 2 FOLHAS	1,00	0,50	1,40
1	EF81	JANELA COM ESQUADRIA DE CORRER - 2 FOLHAS	2,45	1,00	1,30
1	EF82	JANELA COM ESQUADRIA DE CORRER - 2 FOLHAS	1,50	1,00	1,10

L - RELAÇÃO DE ESQUADRIAS - PORTAS				
Contagem	No.	DESCRIÇÃO	L	H
12	9	FDE_SO_Soleiras1		0,02
9	58	FDE_PF15_PF16_PF17_PortaemChapadeFerro	0,90	2,11
1	85	FDE_PT34_PT35_Portão_UsaExterno_GradiEletrolundido_2Folhas	3,00	2,35
1	93	FDE_PT43_PortaDeCorrer_UsaInterno_GradiEletrolundido_2Folhas	1,83	2,25
2	156	Porta de Abre - 01 folha Veneziana	0,90	2,10
16	157	FDE_PM_PortaBoxe	0,60	1,50
3	159	FDE_PF15_PF16_PF17_PortaemChapadeFerro	0,70	2,11

REV.: REV. DATA: ELABORADO: VERIFICADO: MOTIVO DA EMISSÃO:

EDUCAÇÃO

Secretaria de Estado da Educação / SEDUC



PiauíGOVERNO DO ESTADO

PROJETO: CETI MARIA PIRES LIMA

PROJETO TIPO: PROJETO DE INFRAESTRUTURA EDUCACIONAL

PROPRIETÁRIO: _____
NOME DO PROPRIETÁRIO
CPF.: _____

AUTOR DO PROJETO: _____
ARQUITETO / ENGENHEIRO
CAU / CREA

RESPONSÁVEL TÉCNICO: _____
ARQUITETO / ENGENHEIRO
CAU / CREA

APROVAÇÕES:

OBSERVAÇÕES:
Projeto Básico

COORDENAÇÃO:
FADEX - Fundação Cultural e de Fomento à Pesquisa, Ensino, Extensão e Inovação

RESPONSÁVEL TÉCNICO:
Jorge Lima

PROPRIETÁRIO:
FADEX

ENDEREÇO:
RUA CORONEL ROGERIO DE CARVALHO, 600 CENTRO. 64860-000 Uruçuí - PI.
LATITUDE -723.420.353.606.343
LONGITUDE -445.563.803.147.525

BIM MANAGER:
Jorge Lima

DESENHISTA:
Paulo Roberto Nunes

REVISÃO:

DATA:
03/06/21

ESCALA:
1 : 150

FORMATO:
A1 (841 x 594)

CONTEÚDO:
CETI MARIA PIRES LIMA

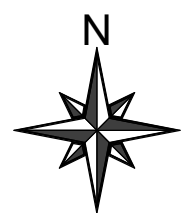

05 - PLANTA BAIXA_TÉCNICA

ESC:1 : 150



L - RELAÇÃO DE ESQUADRIAS - JANELAS					
Contagem	No.	DESCRIÇÃO	L	H	PEITORIL
52	EF73	JANELA COM ESQUADRIA DE CORRER - 2 FOLHAS	1,50	1,50	1,30
68	EF74	Janela horizontal - 3 Painéis	0,50	0,50	2,00
10	EF75	JANELA COM ESQUADRIA MAXIM-AR - 3 FOLHAS	1,50	0,60	1,80
16	EF76	Janela horizontal - 3 Painéis	0,60	1,50	1,00
2	EF78	Janela horizontal - 3 Painéis	0,60	1,10	1,00
2	EF79	Janela horizontal - 3 Painéis	0,80	0,60	1,50
2	EF80	JANELA COM ESQUADRIA DE CORRER - 2 FOLHAS	1,00	0,50	1,40
1	EF81	JANELA COM ESQUADRIA DE CORRER - 2 FOLHAS	2,45	1,00	1,30
1	EF82	JANELA COM ESQUADRIA DE CORRER - 2 FOLHAS	1,50	1,00	1,10

L - RELAÇÃO DE ESQUADRIAS - PORTAS					
Contagem	No.	DESCRIÇÃO	L	H	
12	9	FDE_SO_Soleiras1			0,02
9	58	FDE_PF15, PF16, PF17, PortaemChapadeFerro	0,90		2,11
1	85	FDE_PT34, PT35, Portão_UsosExterno_GradilEletrolundido_2Folhas	3,00		2,35
1	93	FDE_PT43, PortaboeCorrer_UsosInterno_GradilEletrolundido_2Folhas	1,83		2,25
2	156	Porta de Abre - 01 folha Veneziana	0,90		2,10
16	157	FDE_PM_PortaBoxe	0,60		1,50
3	159	FDE_PF15, PF16, PF17, PortaemChapadeFerro	0,70		2,11

REV.: | REV. DATA: | ELABORADO: | VERIFICADO: | MOTIVO DA EMISSÃO:



PROJETO: CETI MARIA PIRES LIMA

PROJETO TIPO: PROJETO DE INFRAESTRUTURA EDUCACIONAL

PROPRIETÁRIO: _____
NOME DO PROPRIETÁRIO
CPF.: _____

AUTOR DO PROJETO: _____
ARQUITETO / ENGENHEIRO
CAU / CREA

RESPONSÁVEL TÉCNICO: _____
ARQUITETO / ENGENHEIRO
CAU / CREA

APROVAÇÕES:

OBSERVAÇÕES:
Projeto Básico

COORDENAÇÃO:
FADEX - Fundação Cultural e de Fomento à Pesquisa, Ensino,
Extensão e Inovação

RESPONSÁVEL TÉCNICO:
Jorge Lima

PROPRIETÁRIO:
FADEX

ENDEREÇO:
RUA CORONEL ROGERIO DE CARVALHO, 600 CENTRO. 64860-000 Uruçuí - PI.
LATITUDE -723.420.353.606.343
LONGITUDE -445.563.803.147.525

BIM MANAGER:
Jorge Lima
DESENHISTA:
Paulo Roberto Nunes
REVISÃO:

DATA:
07/22/21

ESCALA:

1 : 150

FORMATO:

A1 (841 x 594)

CONTEÚDO:
CETI MARIA PIRES LIMA

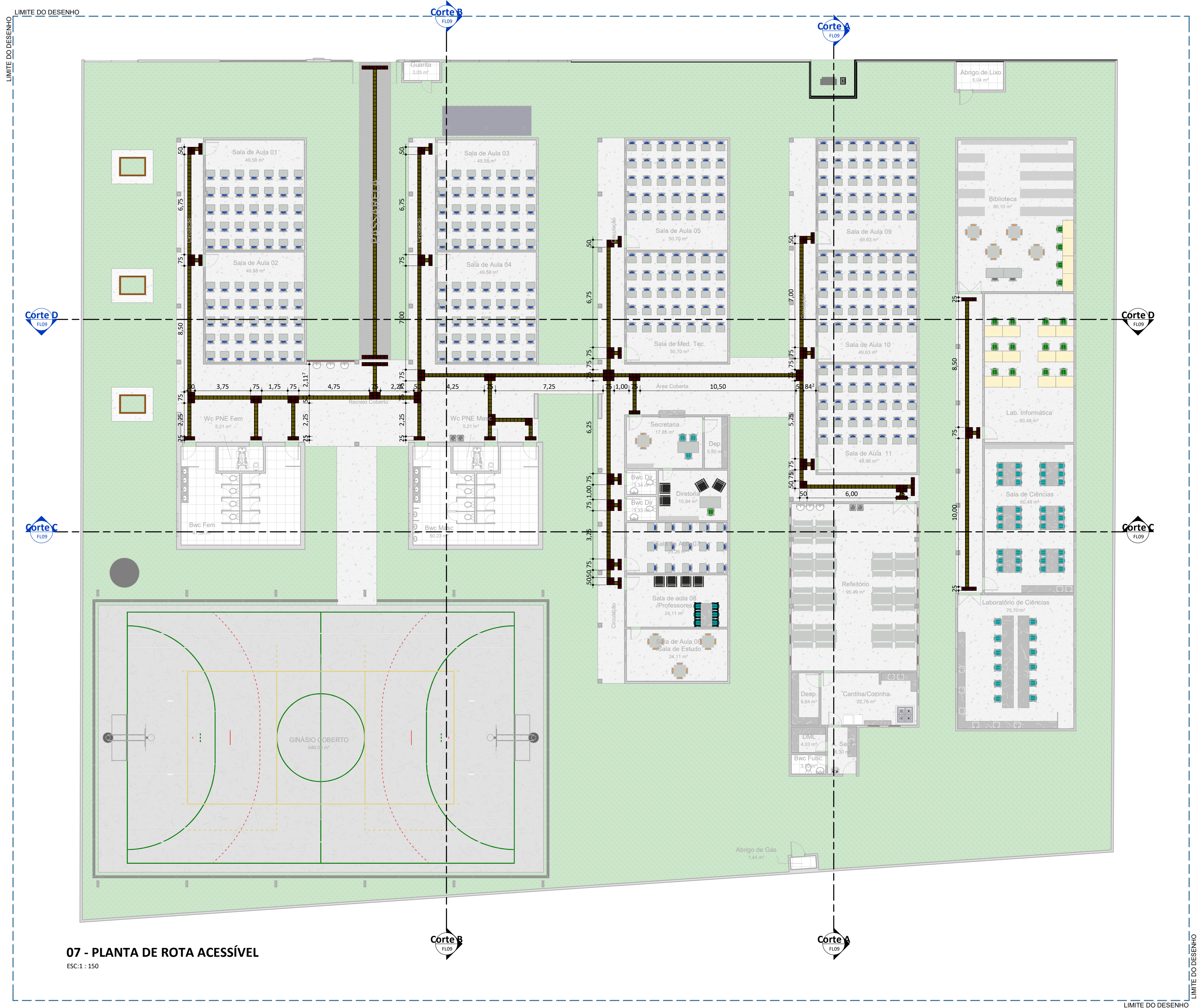

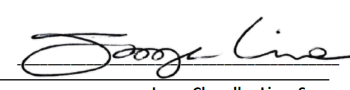
REV.:	REV. DATA:	ELABORADO:	VERIFICADO:	MOTIVO DA EMISSÃO:
<div><div>EDUCAÇÃO</div><div>Secretaria de Estado da Educação / SEDUC</div></div> <div><div>PiauíGOVERNO DO ESTADO</div></div>				
PROJETO: CETI MARIA PIRES LIMA				
PROJETO TIPO: PROJETO DE INFRAESTRUTURA EDUCACIONAL				
PROPRIETÁRIO: _____ NOME DO PROPRIETÁRIO CPF.: _____				
AUTOR DO PROJETO: _____ ARQUITETO / ENGENHEIRO CAU / CREA				
RESPONSÁVEL TÉCNICO: _____ ARQUITETO / ENGENHEIRO CAU / CREA <div> Jorge Chander Lima Sousa Arquiteto e Urbanista CAU 33.424/07-0</div>				
APROVAÇÕES:				
OBSERVAÇÕES: Projeto Básico				
COORDENAÇÃO: FADEX - Fundação Cultural e de Fomento à Pesquisa, Ensino, Extensão e Inovação RESPONSÁVEL TÉCNICO: Jorge Lima PROPRIETÁRIO: FADEX ENDEREÇO: RUA CORONEL ROGERIO DE CARVALHO, 600 CENTRO. 64860-000 Uruçuí - PI. LATITUDE -723.420.353.606.343 LONGITUDE -445.563.803.147.525				
BIM MANAGER: Jorge Lima DESENHISTA: Paulo Roberto Nunes REVISÃO:				
DATA: 07/22/21 ESCALA: 1 : 150 FORMATO: A1 (841 x 594)				
CONTEÚDO: CETI MARIA PIRES LIMA				

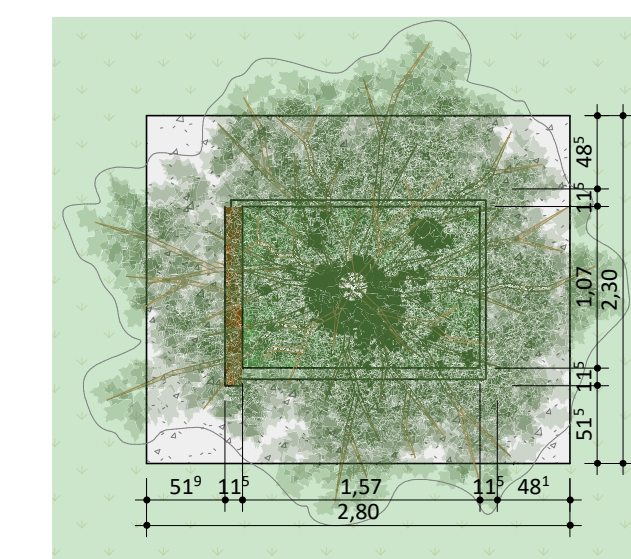

REV.:	REV. DATA:	ELABORADO:	VERIFICADO:	MOTIVO DA EMISSÃO:
-------	------------	------------	-------------	--------------------



PROJETO: CETI MARIA PIRES LIMA

PROJETO TIPO: PROJETO DE INFRAESTRUTURA EDUCACIONAL

PROPRIETÁRIO: _____

NOME DO PROPRIETÁRIO _____

CNPJ _____

AUTOR DO PROJETO: _____

ARQUITETO / ENGENHEIRO
 CREA / CREA _____

RESPONSÁVEL TÉCNICO: _____

ARQUITETO / ENGENHEIRO
CAU / CREA

Jorge Chandler Lima Sousa
Arquiteto e Urbanista

APROVAÇÕES:

OBSERVAÇÕES:
Projeto Básico

COORDENAÇÃO:
FADEX - Fundação Cultural e de Fomento à Pesquisa, Ensino,
Extensão e Inovação

RESPONSÁVEL TÉCNICO:
Jorge Lima

PROPRIETÁRIO:
FADEX

ENDEREÇO:
RUA CORONEL ROGERIO DE CARVALHO, 600 CENTRO. 64860-000 Uruçuí - PI.
LATITUDE -723.420.353,606.343
LONGITUDE -445,563,803,147.525

BIM MANAGER:
Jorge Lima

DESENHISTA:
Paulo Roberto Nunes

REVISÃO:

DATA:
07/22/21

ESCALA:
Como indicado

FORMATO:
A1 (841 x 594)

CONTEÚDO:
CETI MARIA PIRES LIMA

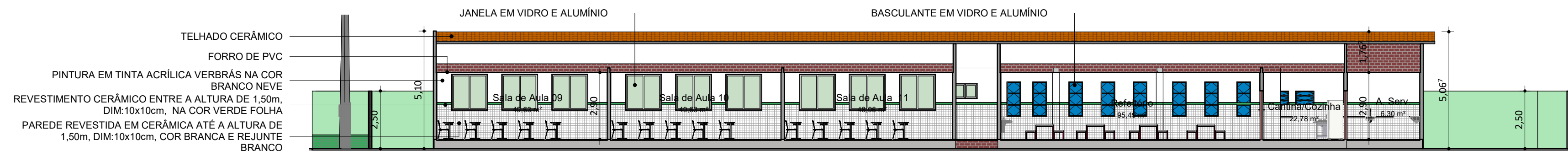

Corte A

ESC:1 : 150



Corte B

ESC:1 : 150

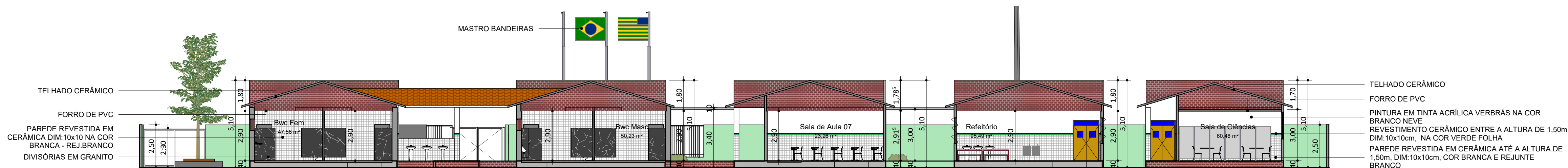

Corte C

ESC:1 : 150

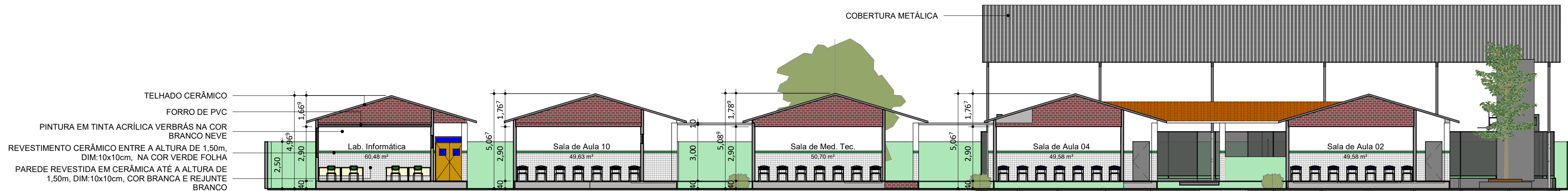

Corte D

ESC:1 : 150

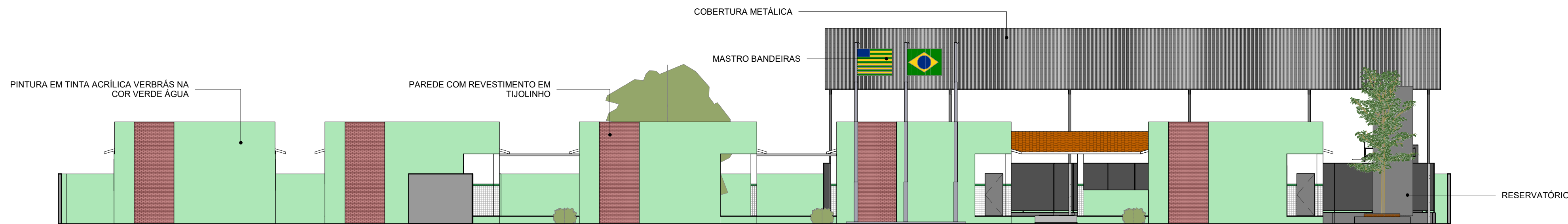

FACHADA FRONTAL

ESC:1 : 150

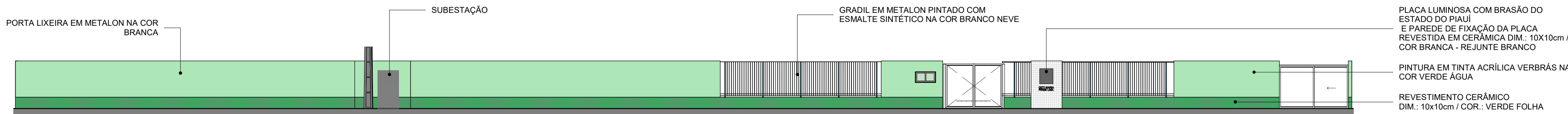

MURO

ESC:1 : 150

REV.: REV. DATA: ELABORADO: VERIFICADO: MOTIVO DA EMISSÃO:



PROJETO: CETI MARIA PIRES LIMA

PROJETO TIPO: PROJETO DE INFRAESTRUTURA EDUCACIONAL

PROPRIETÁRIO: NOME DO PROPRIETÁRIO
CPF.:

AUTOR DO PROJETO: ARQUITETO / ENGENHEIRO
CAU / CREA

RESPONSÁVEL TÉCNICO: ARQUITETO / ENGENHEIRO
CAU / CREA

APROVAÇÕES:

OBSERVAÇÕES:
Projeto Básico

COORDENAÇÃO:
FADEX - Fundação Cultural e de Fomento à Pesquisa, Ensino, Extensão e Inovação
RESPONSÁVEL TÉCNICO:
Jorge Lima
PROPRIETÁRIO:
FADEX
ENDEREÇO:
RUA CORONEL ROGERIO DE CARVALHO, 600 CENTRO. 64860-000 Uruçuí - PI.
LATITUDE -723.420.353.606.343
LONGITUDE -445.563.803.147.525

BIM MANAGER:
Jorge Lima
DESENHISTA:
Paulo Roberto Nunes

REVISÃO:

DATA:
03/06/21

ESCALA:
1 : 150

FORMATO:
A1 (841 x 594)

CONTEÚDO:
CETI MARIA PIRES LIMA

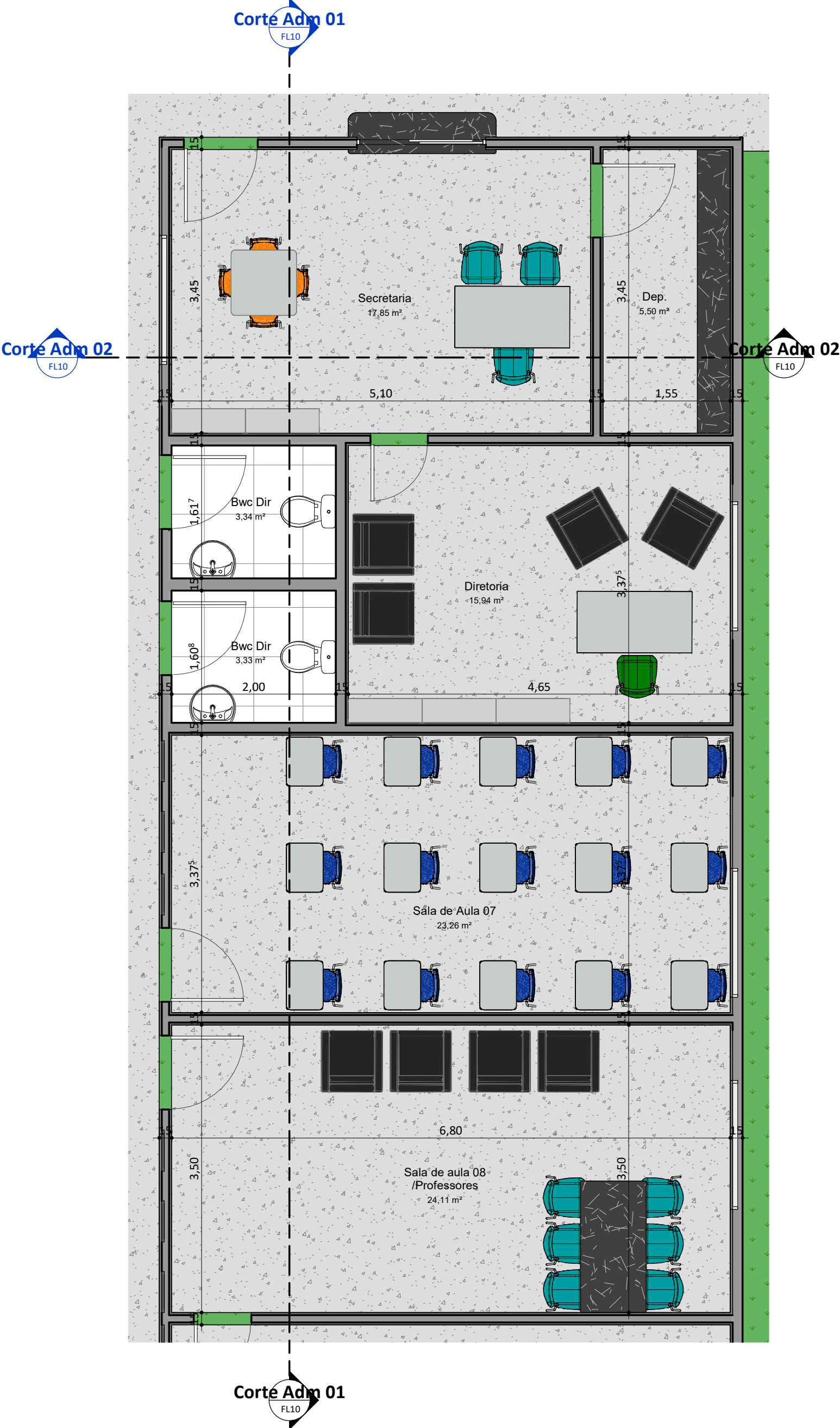

PLANTA BAIXA_ADM

ESC: 1 : 50

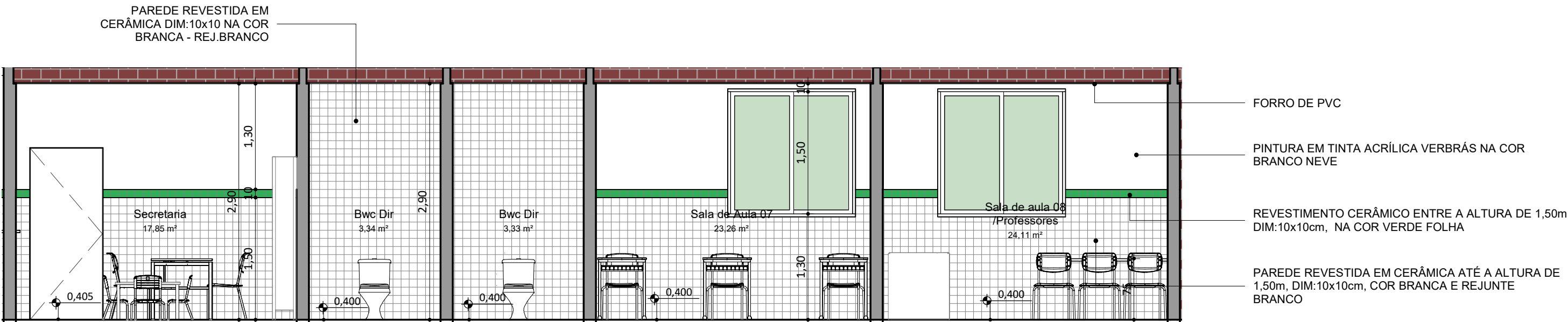

Corte Adm 01

ESC: 1 : 50

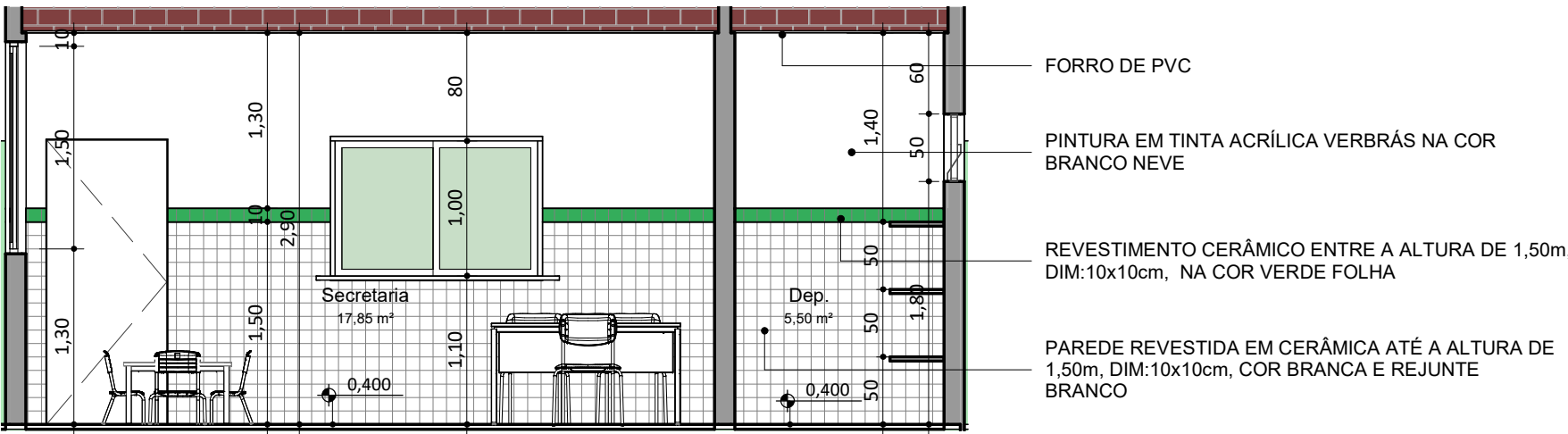

Corte Adm 02

ESC: 1 : 50

REV.:	REV. DATA:	ELABORADO:	VERIFICADO:	MOTIVO DA EMISSÃO:
<div><div>EDUCAÇÃO</div><div>Secretaria de Estado da Educação / SEDUC</div></div> <div></div>				
PROJETO: CETI MARIA PIRES LIMA				
PROJETO TIPO: PROJETO DE INFRAESTRUTURA EDUCACIONAL				
PROPRIETÁRIO: _____ NOME DO PROPRIETÁRIO CPF.: _____				
AUTOR DO PROJETO: _____ ARQUITETO / ENGENHEIRO CAU / CREA				
RESPONSÁVEL TÉCNICO: _____ ARQUITETO / ENGENHEIRO CAU / CREA <div> Jorge Chandler Lima Sousa Arquiteto e Urbanista CAU 834287/0</div>				
APROVAÇÕES:				
OBSERVAÇÕES: Projeto Básico				
COORDENAÇÃO: FADEX - Fundação Cultural e de Fomento à Pesquisa, Ensino, Extensão e Inovação RESPONSÁVEL TÉCNICO: Jorge Lima PROPRIETÁRIO: FADEX ENDEREÇO: RUA CORONEL ROGERIO DE CARVALHO, 600 CENTRO. 64860-000 Uruçuí - PI. LATITUDE -723.420.353.606.343 LONGITUDE -445.563.803.147.525 BIM MANAGER: Jorge Lima DESENHISTA: Paulo Roberto Nunes REVISÃO: DATA: 03/06/21 ESCALA: 1 : 50 FORMATO: A1 (841 x 594)				
CONTEÚDO: CETI MARIA PIRES LIMA				

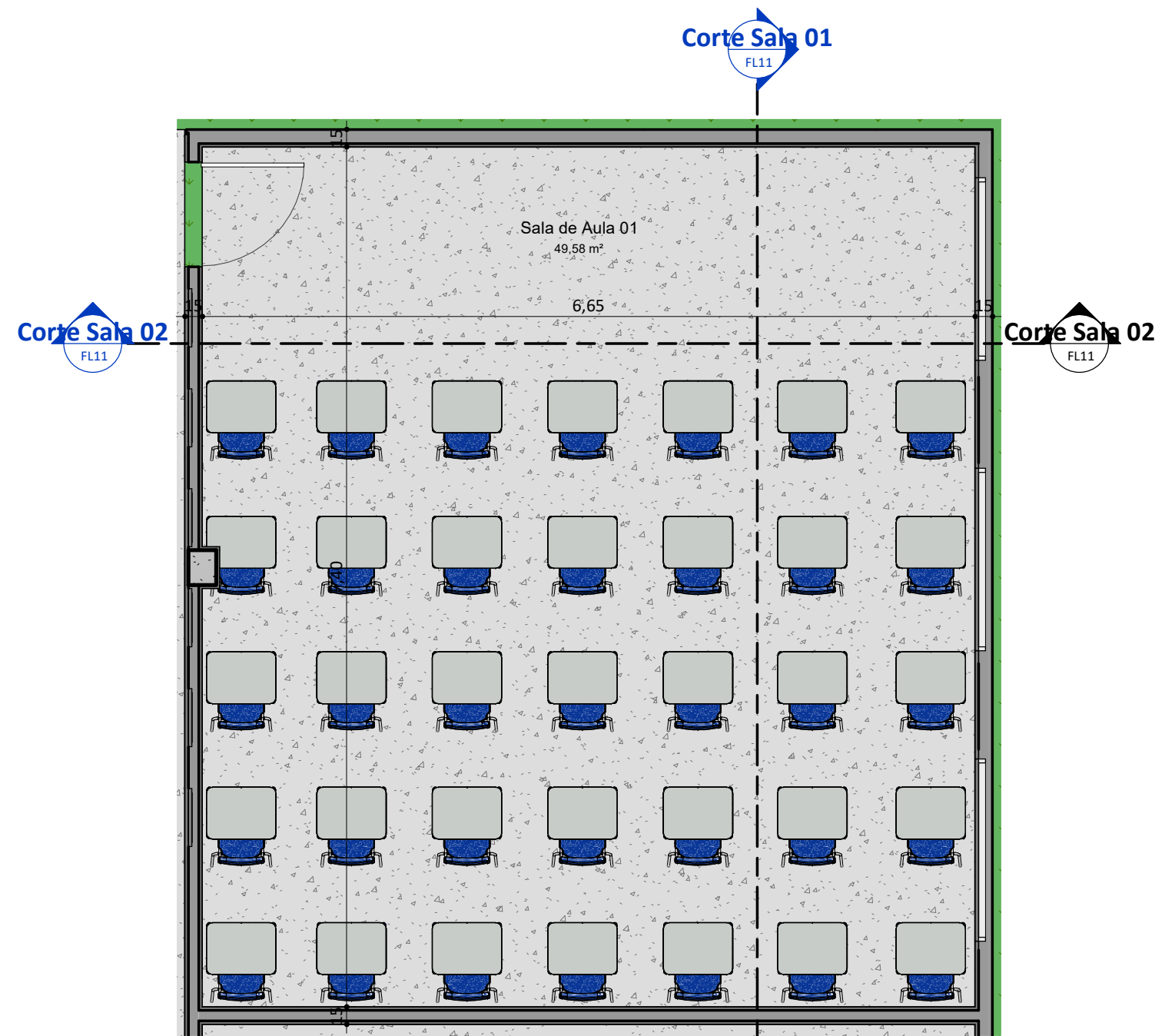

PLANTA BAIXA_SALA DE AULA

ESC: 1 : 50

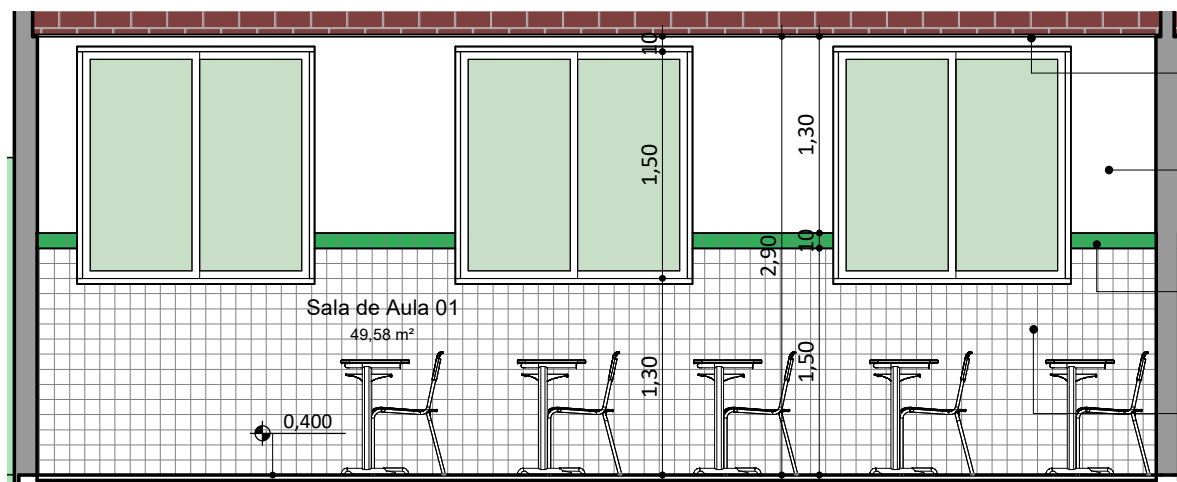

Corte Sala 01

ESC: 1 : 50

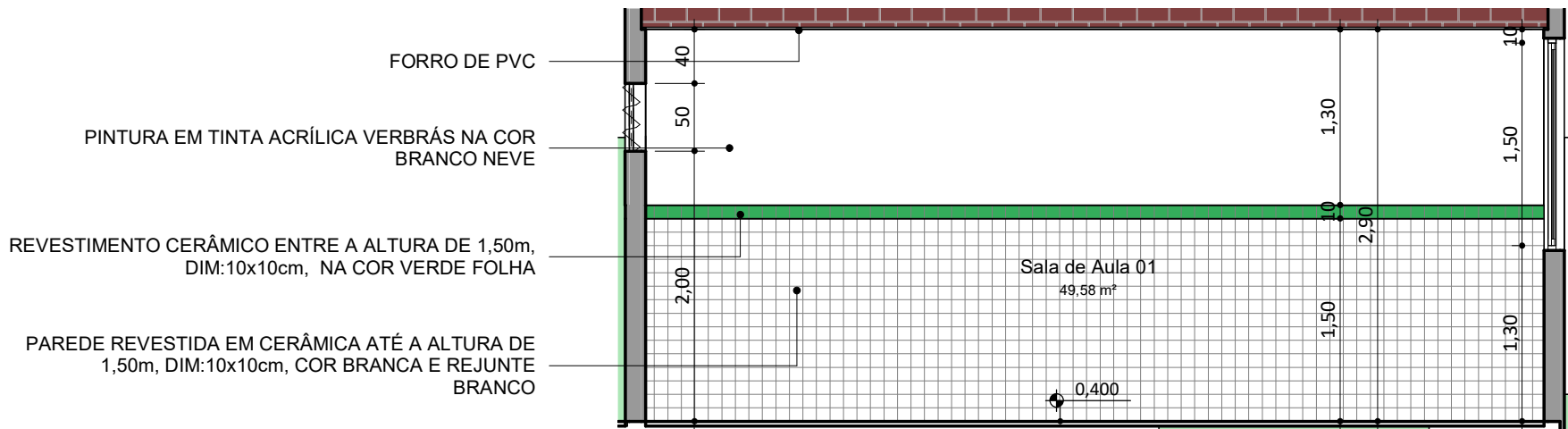

Corte Sala 02

ESC: 1 : 50

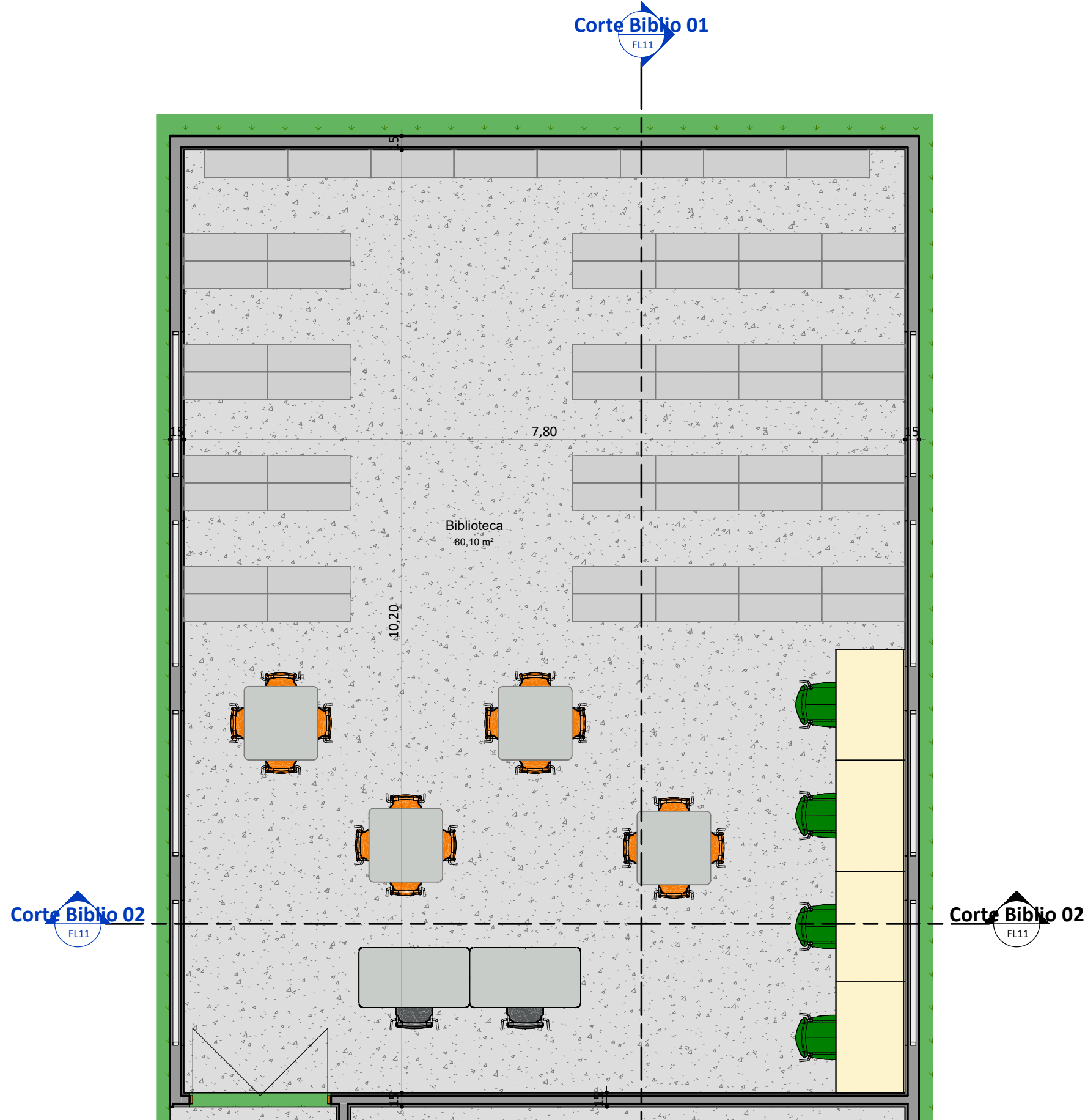

PLANTA BAIXA_BIBLIOTECA

ESC: 1 : 50

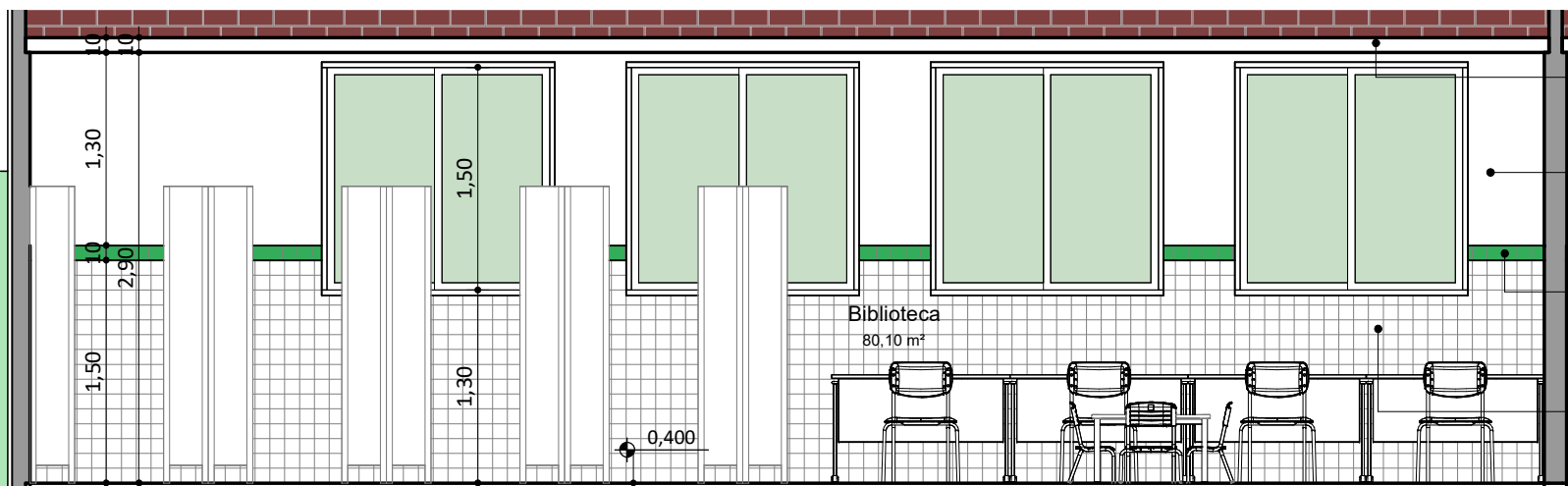

Corte Biblio 01

ESC: 1 : 50

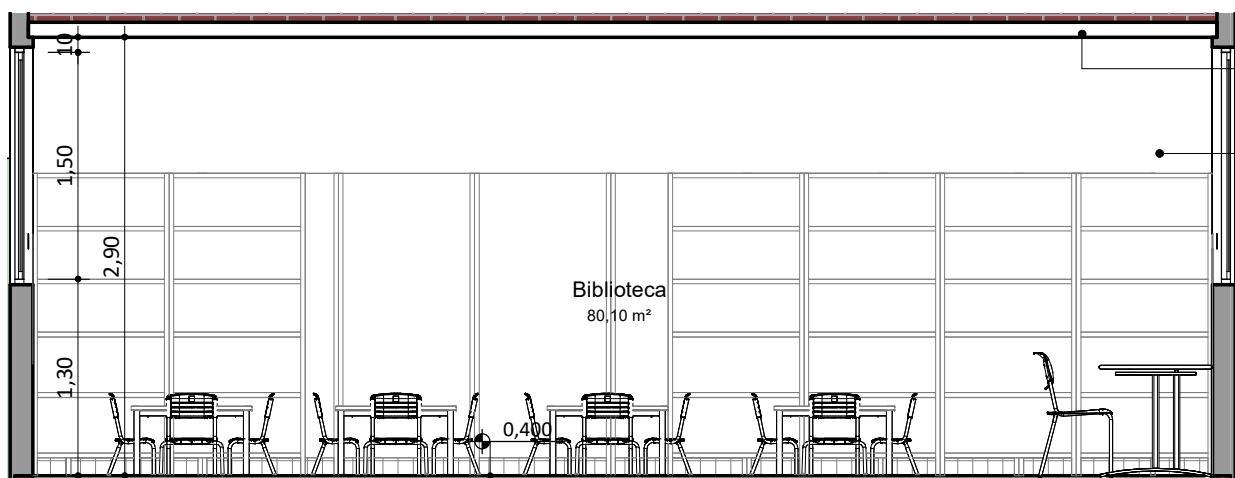

Corte Biblio 02

ESC: 1 : 50

REV.:	REV. DATA:	ELABORADO:	VERIFICADO:	MOTIVO DA EMISSÃO:
<div><div>EDUCAÇÃO</div><div>Secretaria de Estado da Educação / SEDUC</div></div> <div><div>Piauí</div><div>GOVERNO DO ESTADO</div></div>				
PROJETO: CETI MARIA PIRES LIMA				
PROJETO TIPO: PROJETO DE INFRAESTRUTURA EDUCACIONAL				
PROPRIETÁRIO: _____ NOME DO PROPRIETÁRIO CPF.: _____				
AUTOR DO PROJETO: _____ ARQUITETO / ENGENHEIRO CAU / CREA				
RESPONSÁVEL TÉCNICO: _____ ARQUITETO / ENGENHEIRO CAU / CREA				
APROVAÇÕES:				
OBSERVAÇÕES: Projeto Básico				
COORDENAÇÃO: FADEX - Fundação Cultural e de Fomento à Pesquisa, Ensino, Extensão e Inovação RESPONSÁVEL TÉCNICO: Jorge Lima PROPRIETÁRIO: FADEX ENDEREÇO: RUA CORONEL ROGERIO DE CARVALHO, 600 CENTRO. 64860-000 Uruaçu - PI. LATITUDE -723.420.353.606.343 LONGITUDE -445.563.803.147.525 BIM MANAGER: Jorge Lima DESENHISTA: Paulo Roberto Nunes REVISÃO: DATA: 03/06/21 ESCALA: 1 : 50 FORMATO: A1 (841 x 594)				
CONTEÚDO: CETI MARIA PIRES LIMA				

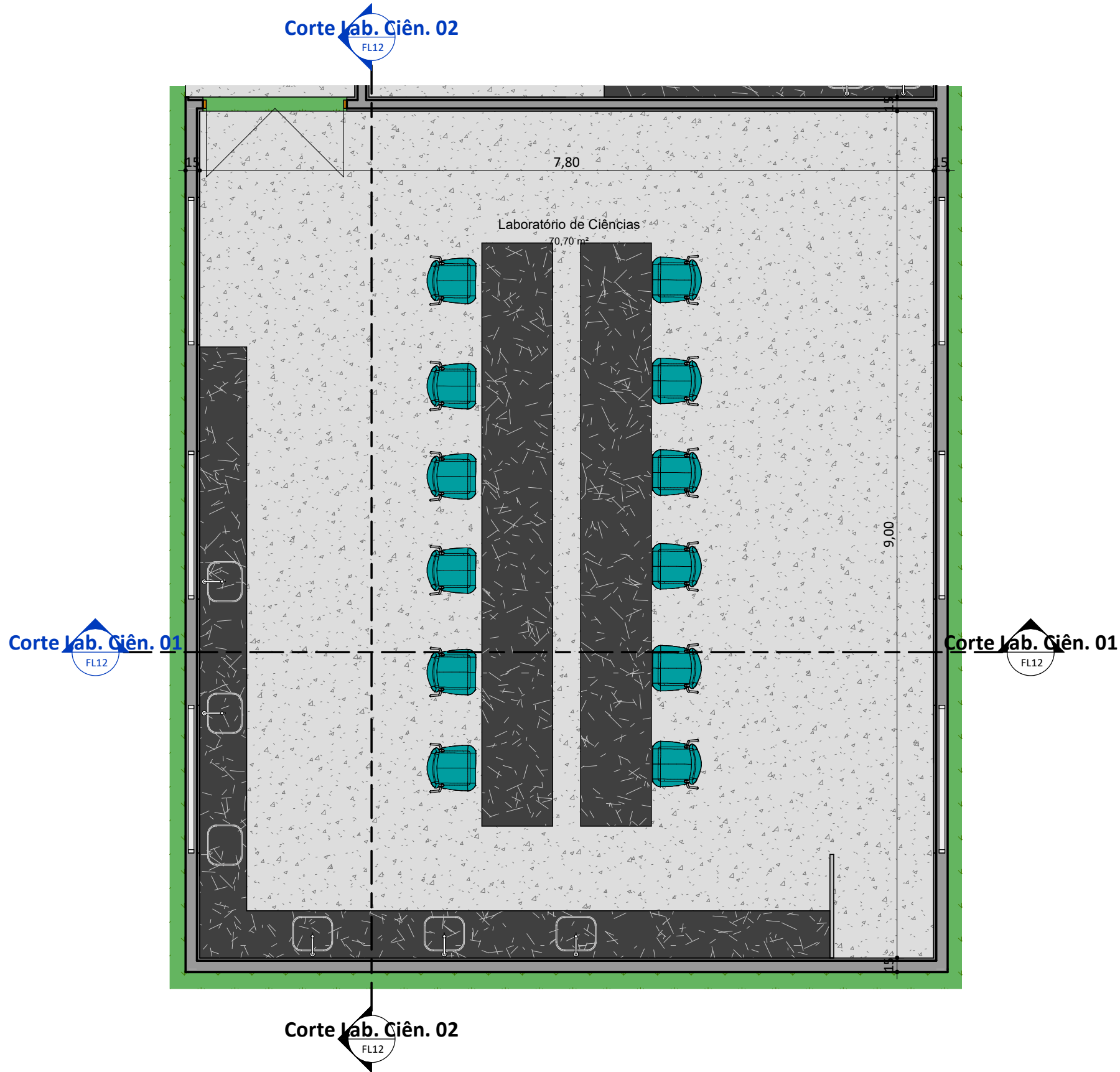

PLANTA BAIXA LAB. CIÊNCIAS

ESC: 1 : 50

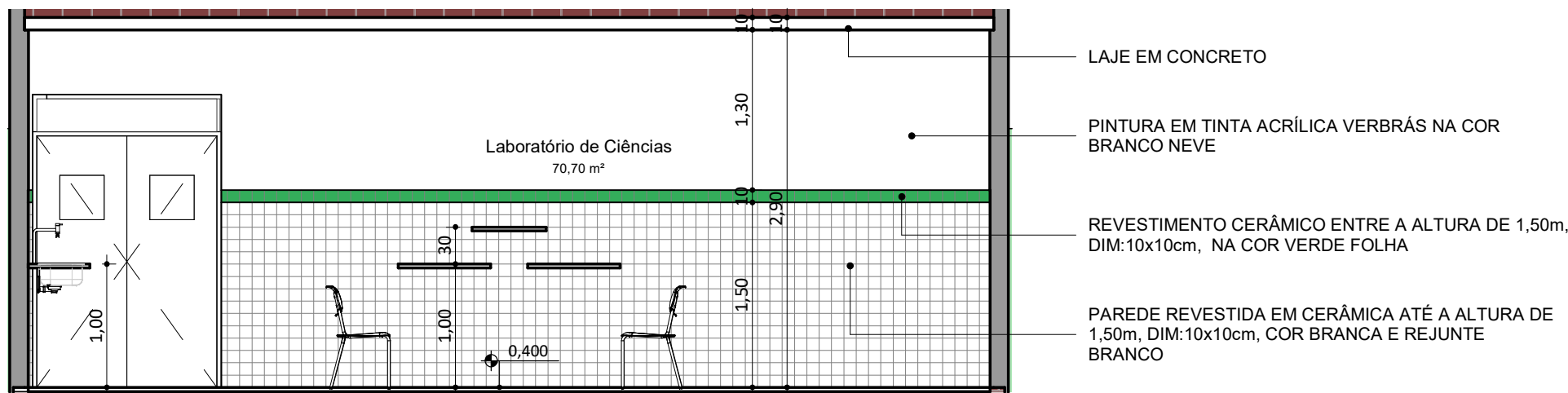

Corte Lab. Ciên. 01

ESC: 1 : 50

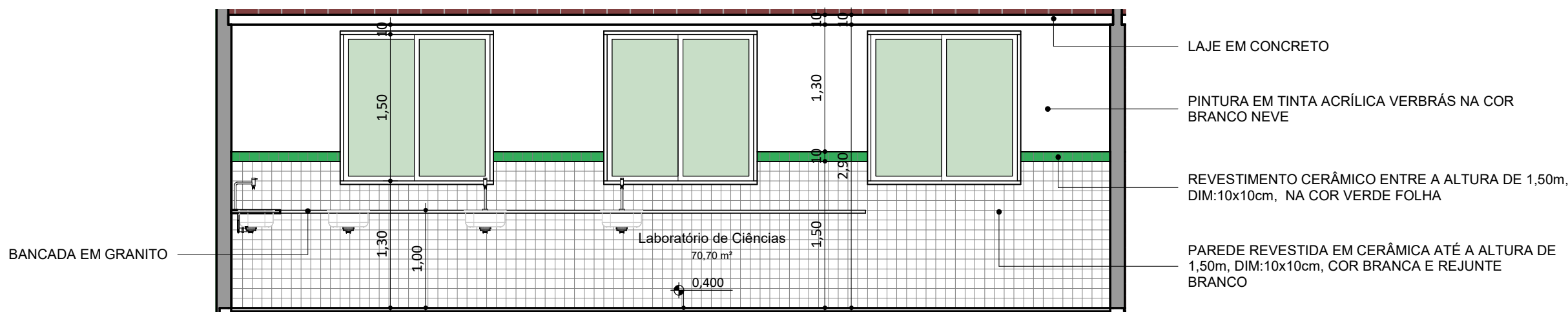

Corte Lab. Ciên. 02

ESC: 1 : 50

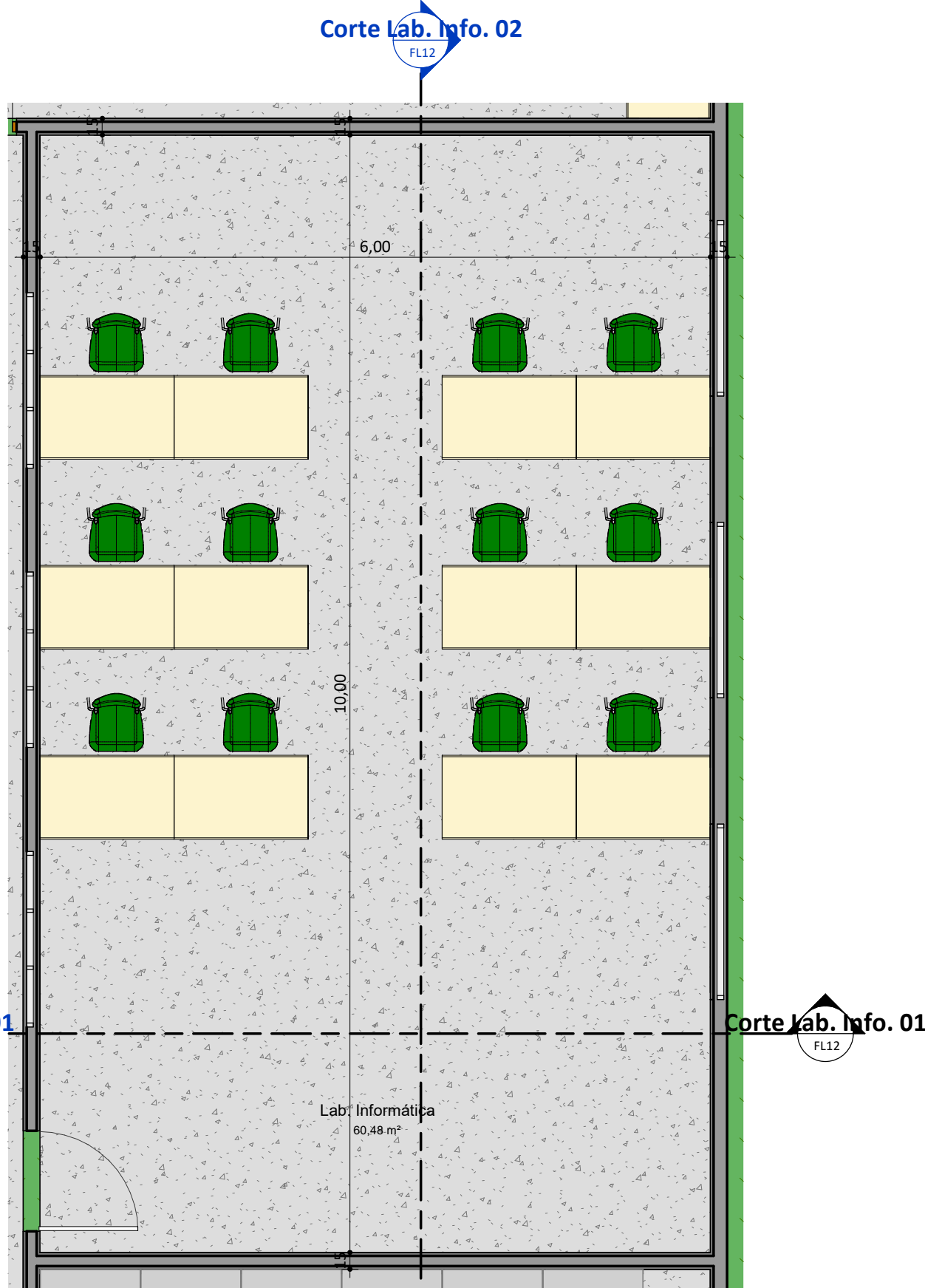

PLANTA BAIXA LAB. INFOR.

ESC: 1 : 50

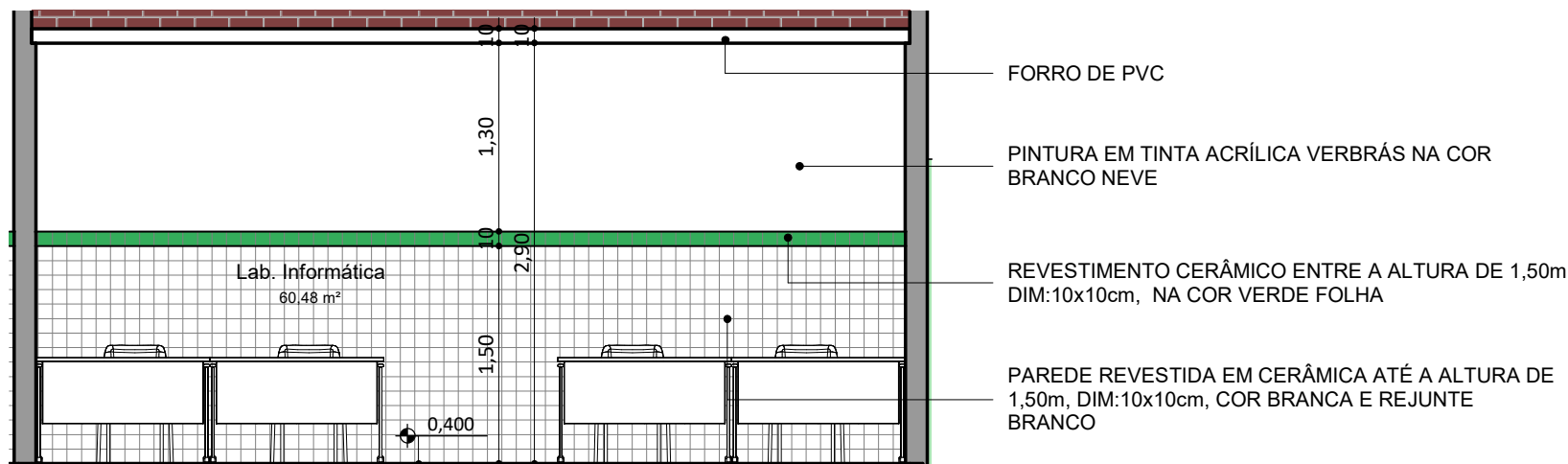

Corte Lab. Info. 01

ESC: 1 : 50

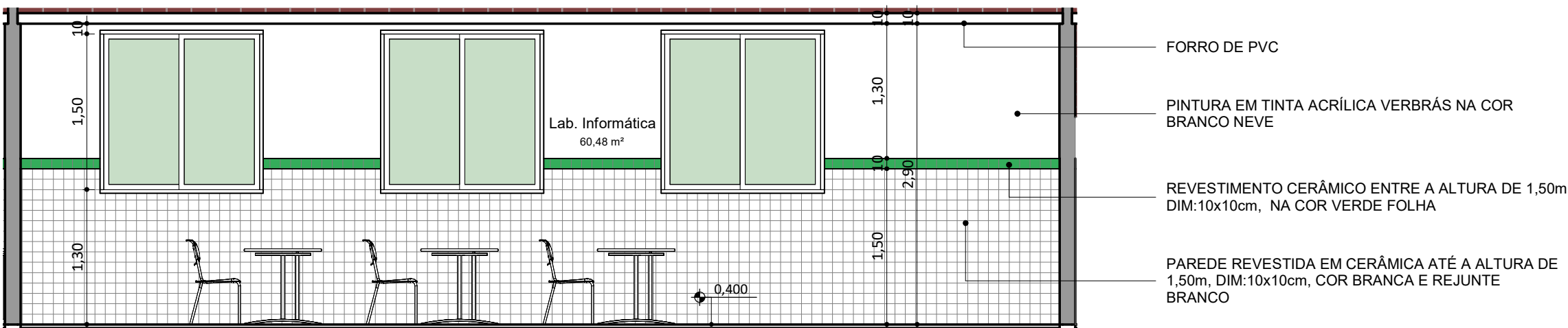

Corte Lab. Info. 02

ESC: 1 : 50

REV.:	REV. DATA:	ELABORADO:	VERIFICADO:	MOTIVO DA EMISSÃO:
<div><div>EDUCAÇÃO</div><div>Secretaria de Estado da Educação / SEDUC</div></div> <div><div>Piauí</div><div>GOVERNO DO ESTADO</div></div>				
PROJETO: CETI MARIA PIRES LIMA				
PROJETO TIPO: PROJETO DE INFRAESTRUTURA EDUCACIONAL				
PROPRIETÁRIO: _____ NOME DO PROPRIETÁRIO CPF.: _____				
AUTOR DO PROJETO: _____ ARQUITETO / ENGENHEIRO CAU / CREA				
RESPONSÁVEL TÉCNICO: _____ ARQUITETO / ENGENHEIRO CAU / CREA				
APROVAÇÕES:				
OBSERVAÇÕES: Projeto Básico				
COORDENAÇÃO: FADEX - Fundação Cultural e de Fomento à Pesquisa, Ensino, Extensão e Inovação RESPONSÁVEL TÉCNICO: Jorge Lima PROPRIETÁRIO: FADEX ENDEREÇO: RUA CORONEL ROGERIO DE CARVALHO, 600 CENTRO. 64860-000 Uruaçu - PI. LATITUDE -723.420.353.606.343 LONGITUDE -445.563.803.147.525 BIM MANAGER: Jorge Lima DESENHISTA: Paulo Roberto Nunes REVISÃO: DATA: 03/06/21 ESCALA: 1 : 50 FORMATO: A1 (841 x 594)				
CONTEÚDO: CETI MARIA PIRES LIMA				

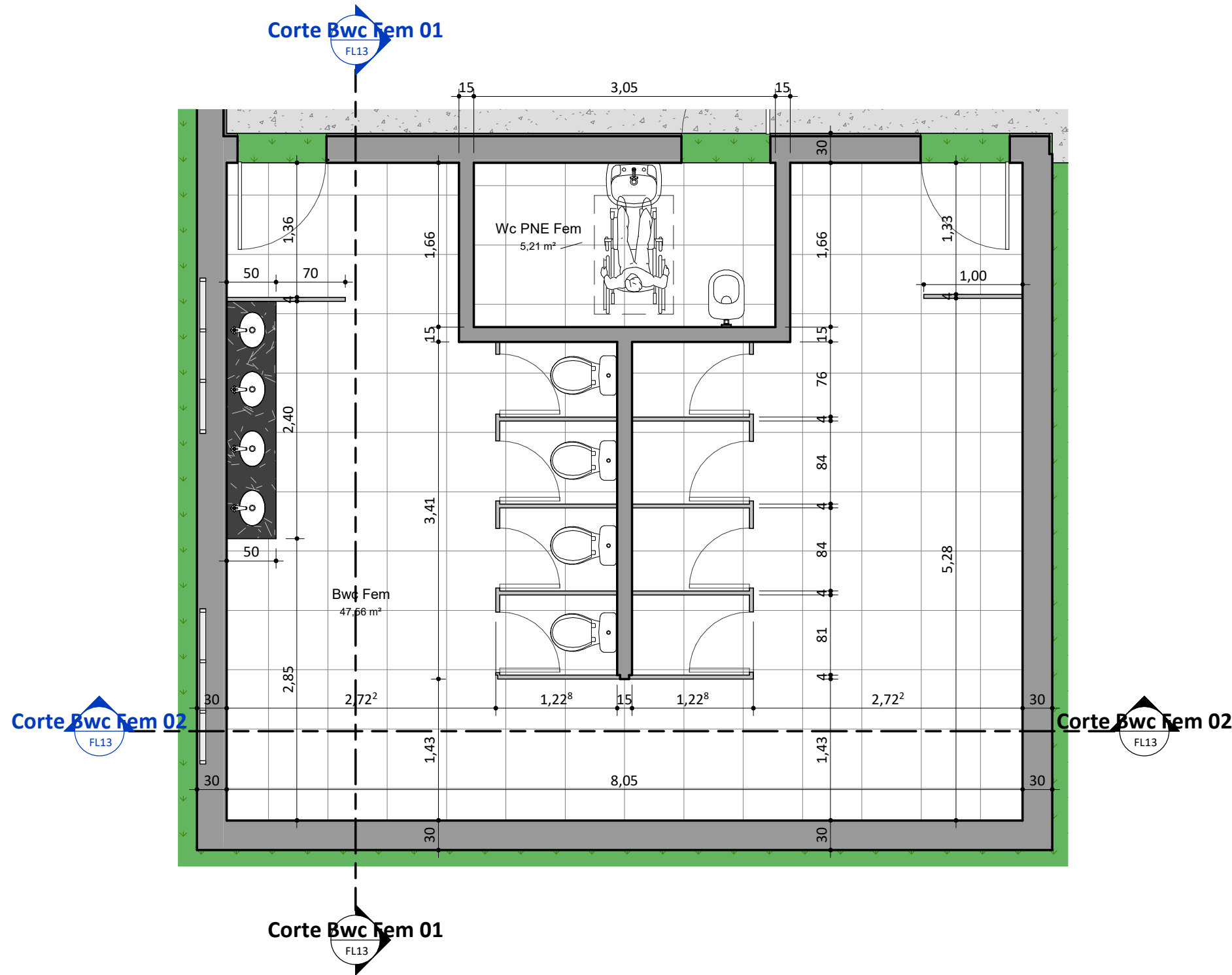

PLANTA BAIXA_BWC FEM
ESC: 1 : 50

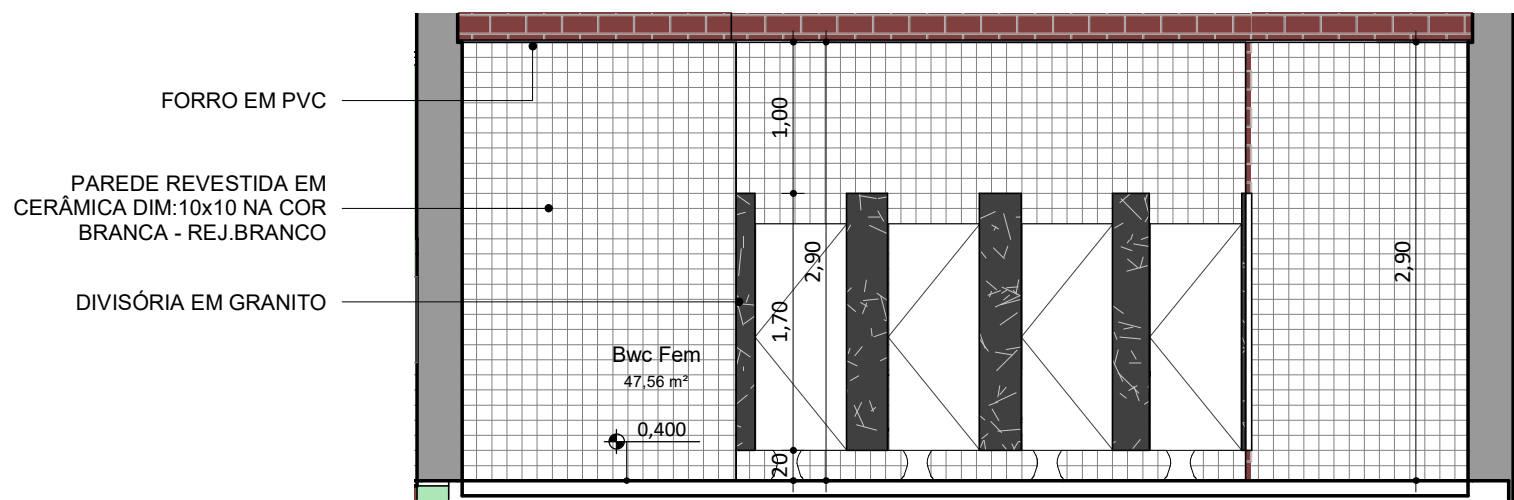

Corte Bwc Fem 01
ESC: 1 : 50

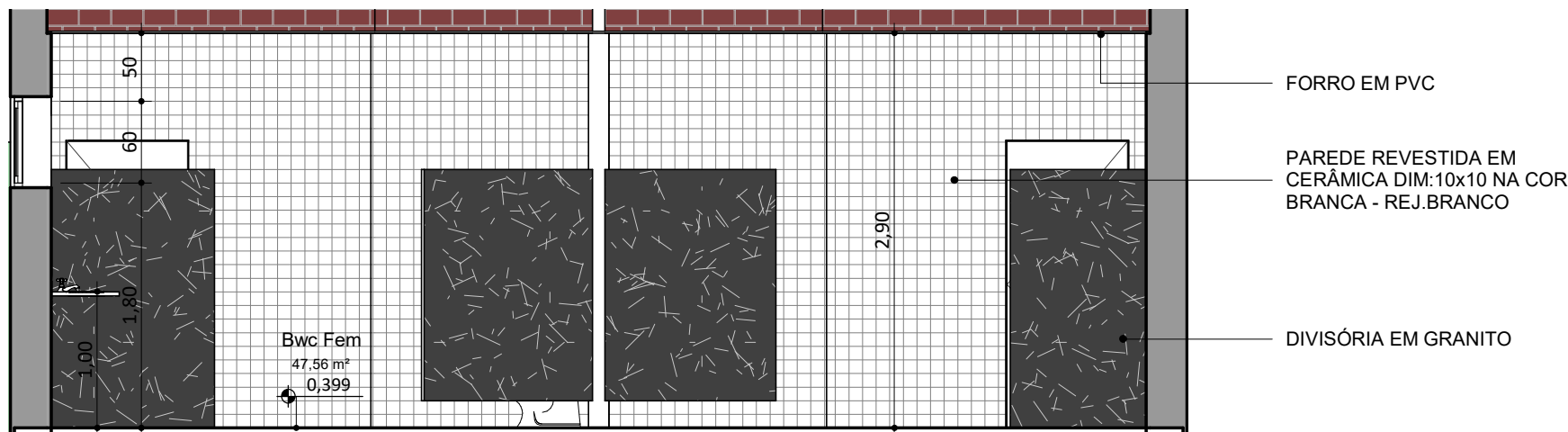

Corte Bwc Fem 02
ESC: 1 : 50

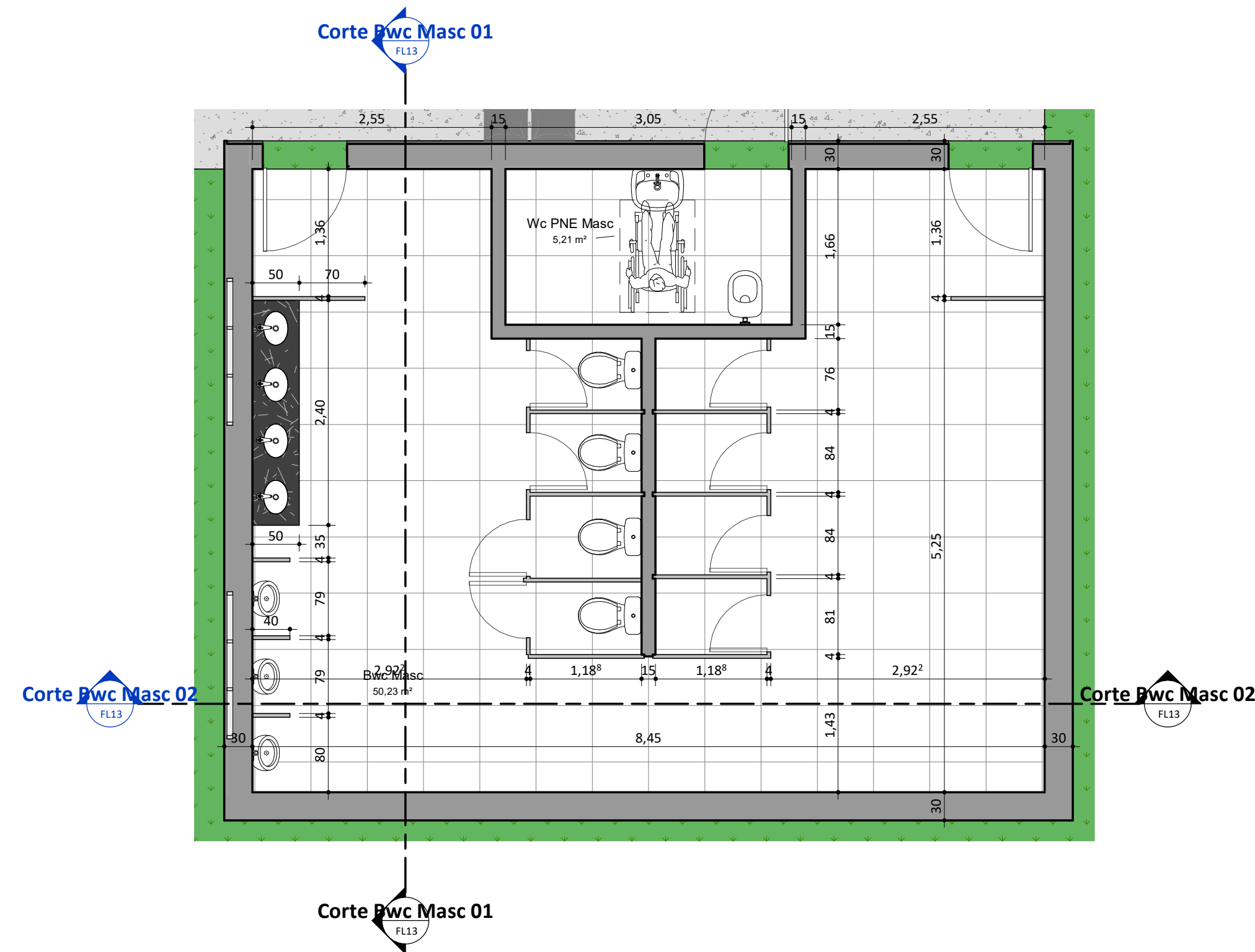

PLANTA BAIXA_BWC MASC
ESC: 1 : 50

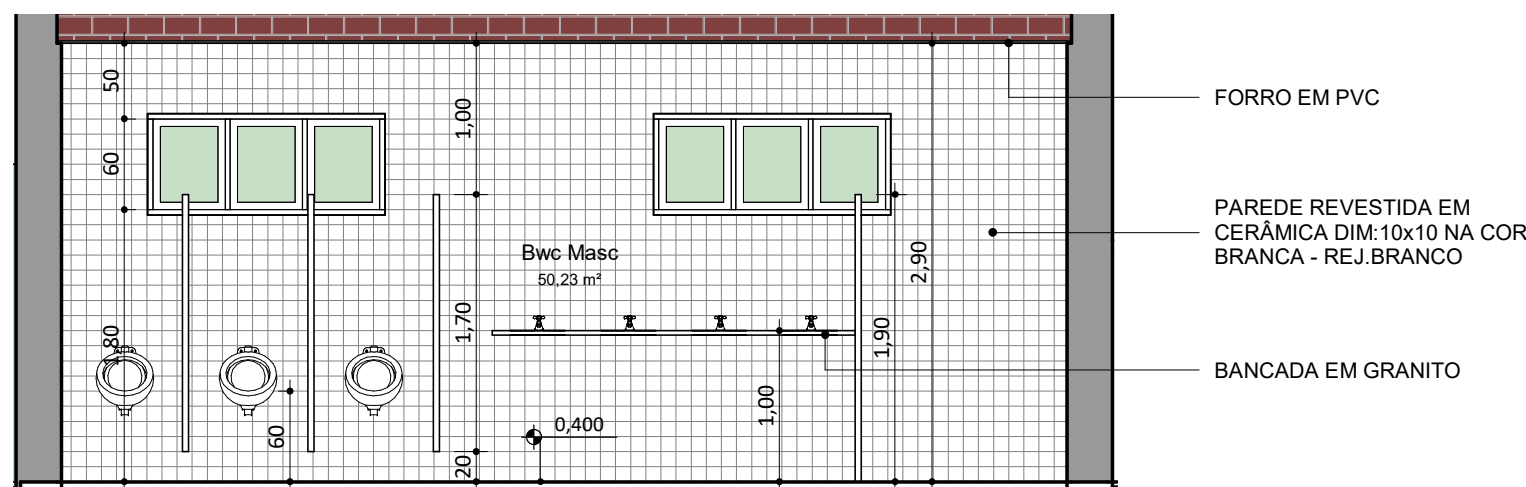

Corte Bwc Masc 01
ESC: 1 : 50

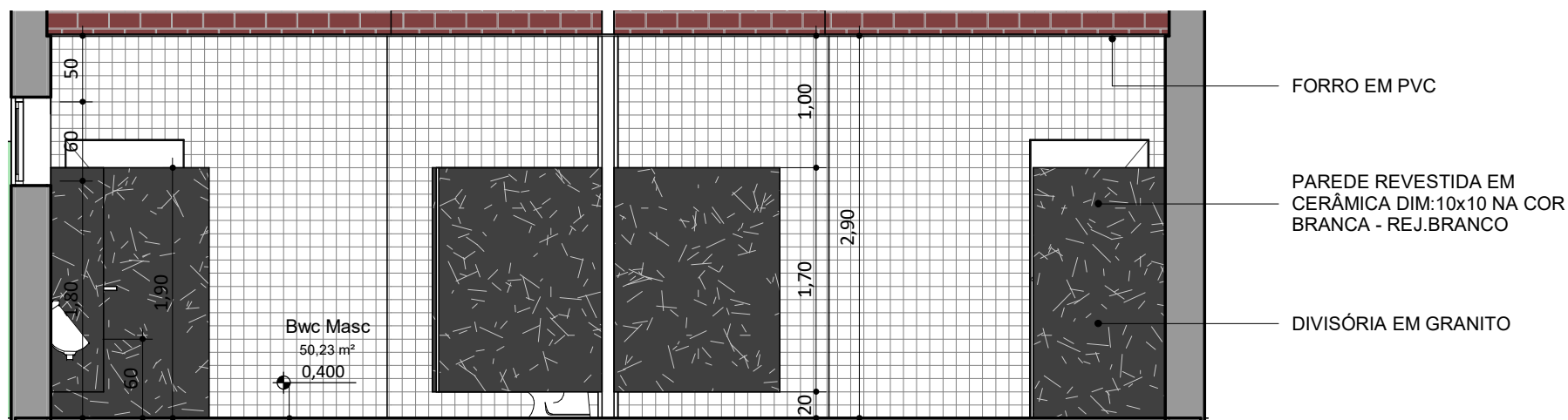

Corte Bwc Masc 02
ESC: 1 : 50

REV.: REV. DATA: ELABORADO: VERIFICADO: MOTIVO DA EMISSÃO:



PROJETO: CETI MARIA PIRES LIMA

PROJETO TIPO: PROJETO DE INFRAESTRUTURA EDUCACIONAL

PROPRIETÁRIO: _____
NOME DO PROPRIETÁRIO
CPF.: _____
AUTOR DO PROJETO: _____
ARQUITETO / ENGENHEIRO
CAU / CREA
RESPONSÁVEL TÉCNICO: _____
ARQUITETO / ENGENHEIRO
CAU / CREA

APROVAÇÕES:

OBSERVAÇÕES:
Projeto Básico

COORDENAÇÃO:
FADEX - Fundação Cultural e de Fomento à Pesquisa, Ensino,
Extensão e Inovação
RESPONSÁVEL TÉCNICO:
Jorge Lima
PROPRIETÁRIO:
FADEX
ENDEREÇO:
RUA CORONEL ROGERIO DE CARVALHO, 600 CENTRO. 64860-000 Uruçuí - PI.
LATITUDE -723.420.353.606.343
LONGITUDE -445.563.803.147.525

BIM MANAGER:
Jorge Lima
DESENHISTA:
Paulo Roberto Nunes
REVISÃO:

DATA:
03/06/21

ESCALA:
1 : 50

FORMATO:
A1 (841 x 594)

CONTEÚDO:
CETI MARIA PIRES LIMA

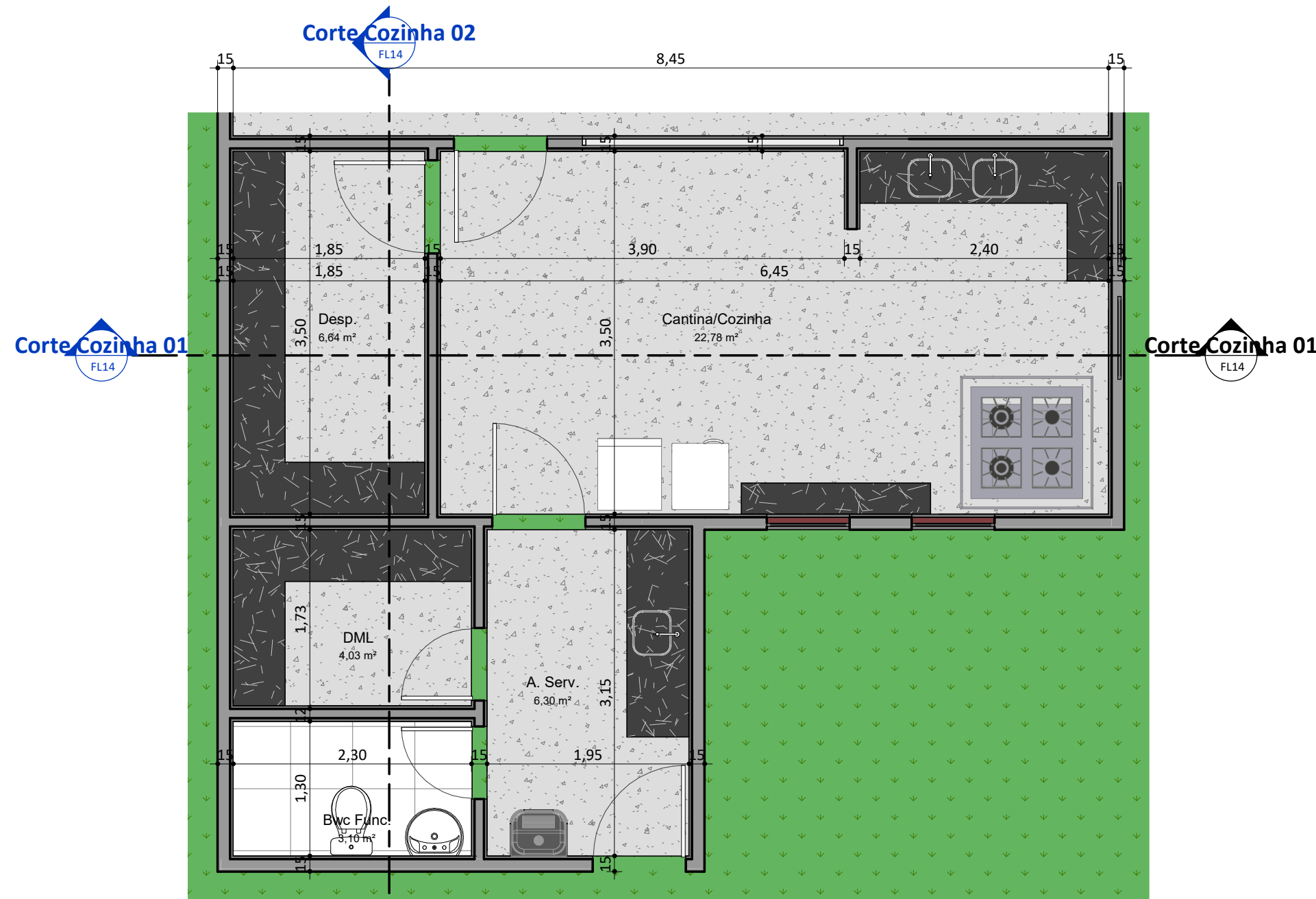

PLANTA BAIXA_COZINHA
ESC: 1 : 50

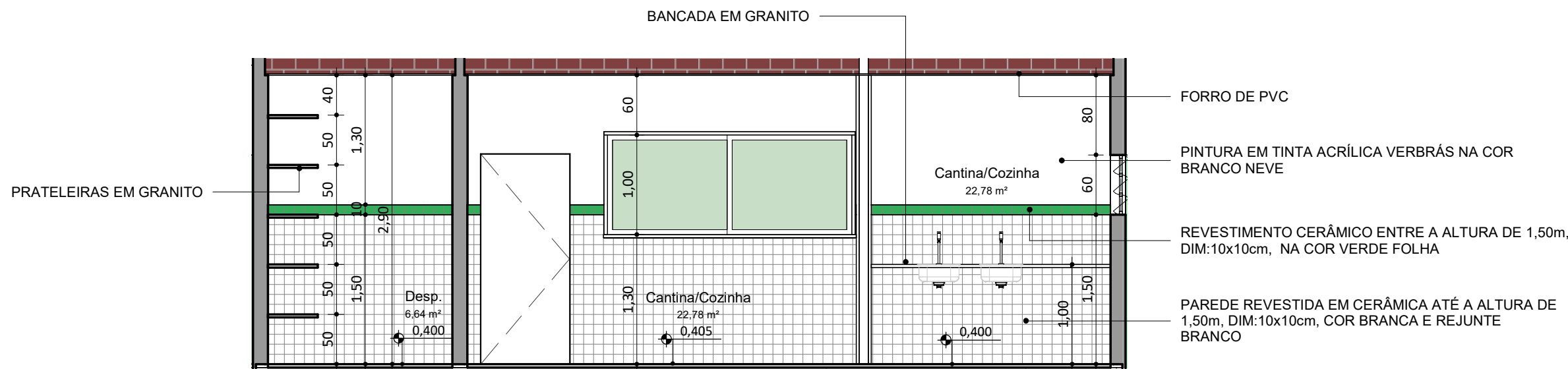

Corte Cozinha 01
ESC: 1 : 50

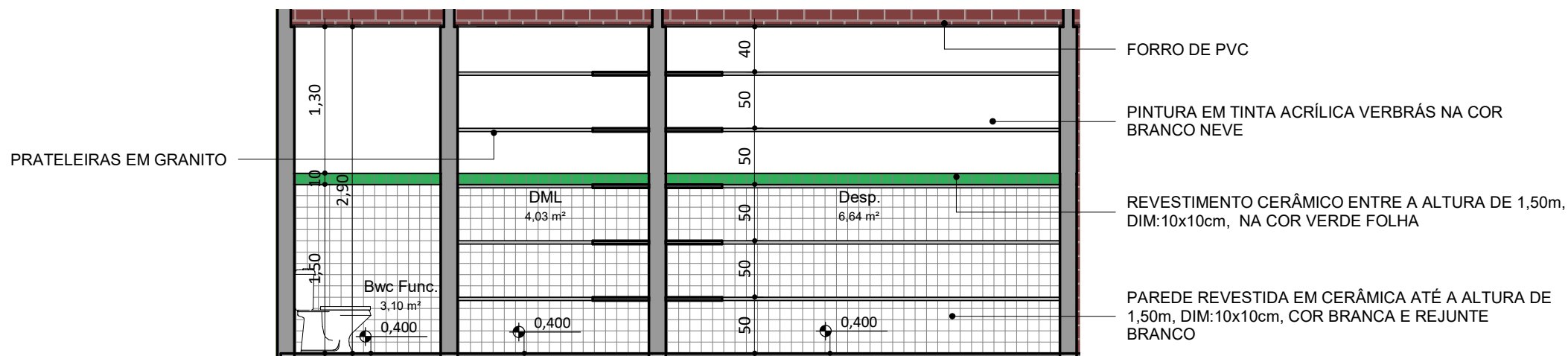

Corte Cozinha 02
ESC: 1 : 50

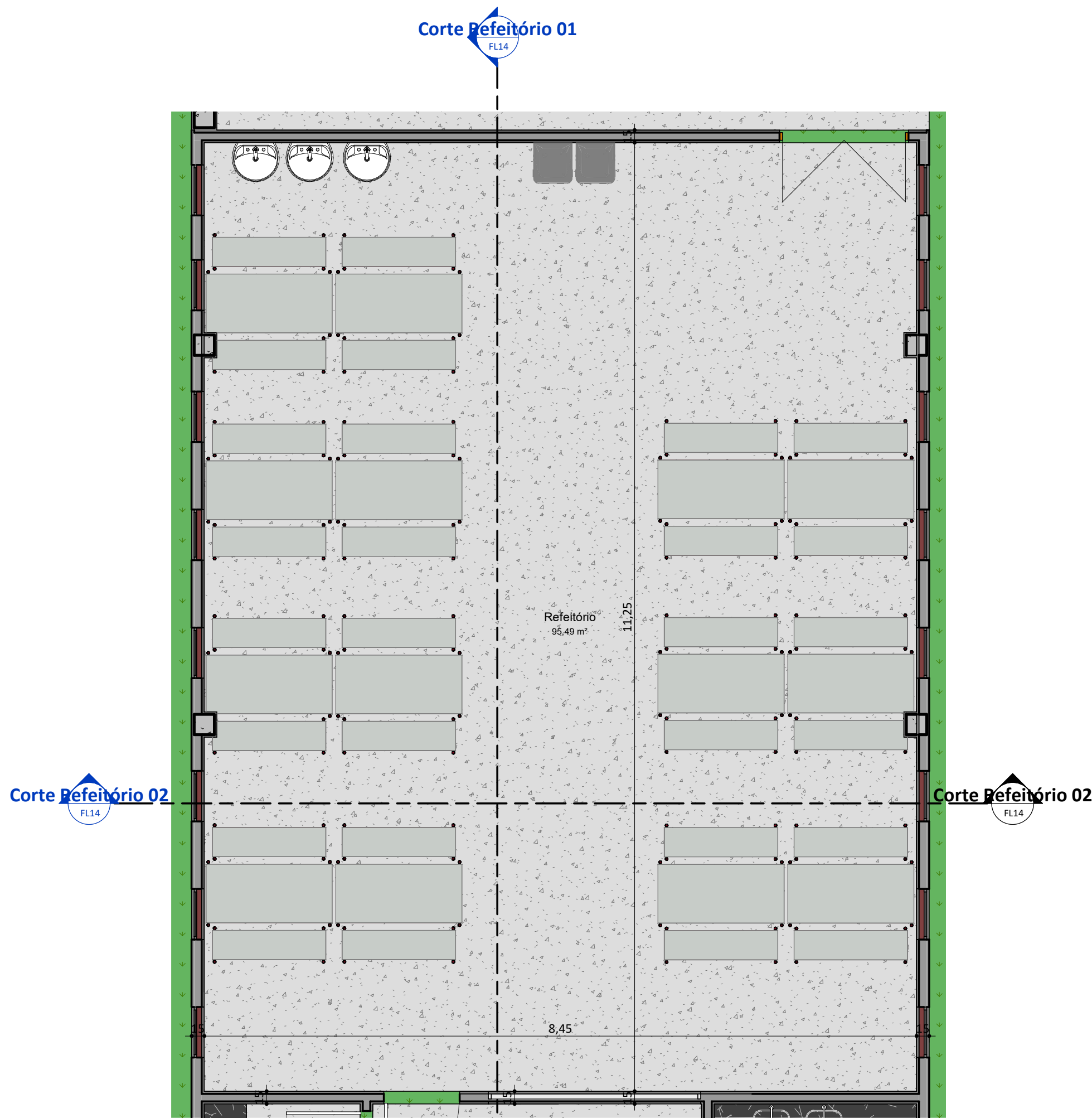

PLANTA BAIXA_REFEITÓRIO
ESC: 1 : 50

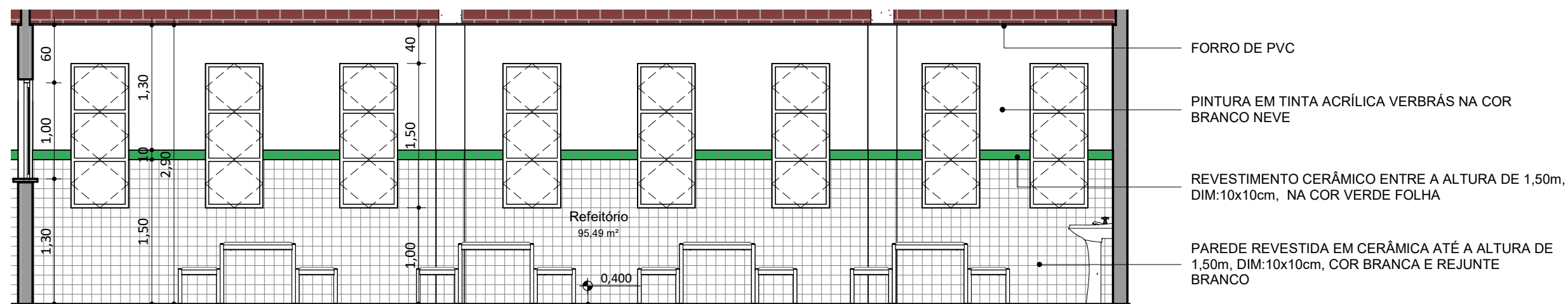

Corte Refeitório 01
ESC: 1 : 50

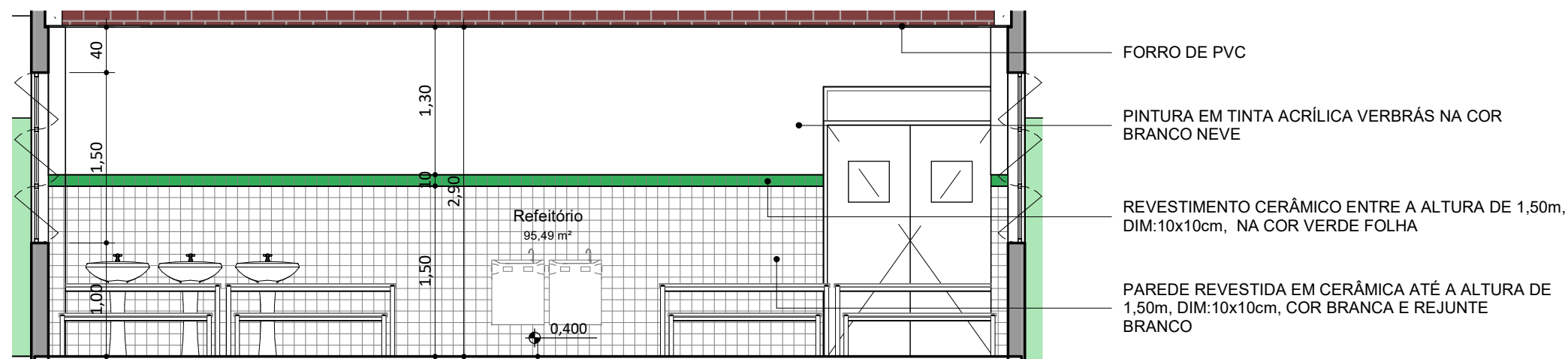

Corte Refeitório 02
ESC: 1 : 50

REV.:	REV. DATA:	ELABORADO:	VERIFICADO:	MOTIVO DA EMISSÃO:
<div><div>EDUCAÇÃO</div><div>Secretaria de Estado da Educação / SEDUC</div></div> <div></div>				
PROJETO: CETI MARIA PIRES LIMA				
PROJETO TIPO: PROJETO DE INFRAESTRUTURA EDUCACIONAL				
PROPRIETÁRIO: _____ NOME DO PROPRIETÁRIO CPF.: _____				
AUTOR DO PROJETO: _____ ARQUITETO / ENGENHEIRO CAU / CREA				
RESPONSÁVEL TÉCNICO: _____ ARQUITETO / ENGENHEIRO CAU / CREA Arquiteto e Urbanista CAU 33.628/0				
APROVAÇÕES:				
OBSERVAÇÕES: Projeto Básico				
COORDENAÇÃO: FADEX - Fundação Cultural e de Fomento à Pesquisa, Ensino, Extensão e Inovação RESPONSÁVEL TÉCNICO: Jorge Lima PROPRIETÁRIO: FADEX ENDEREÇO: RUA CORONEL ROGERIO DE CARVALHO, 600 CENTRO. 64860-000 Uruçuí - PI. LATITUDE -723.420.353.606.343 LONGITUDE -445.563.803.147.525				
BIM MANAGER: Jorge Lima DESENHISTA: Paulo Roberto Nunes REVISÃO:				
DATA: 03/06/21 ESCALA: 1 : 50 FORMATO: A1 (841 x 594)				
CONTEÚDO: CETI MARIA PIRES LIMA				

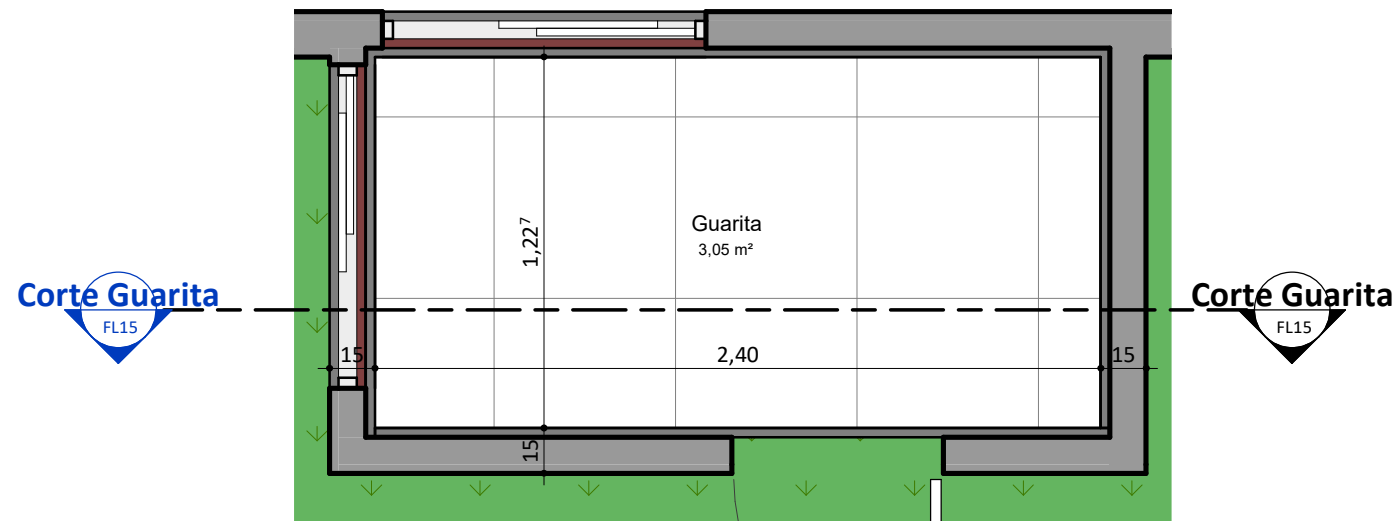

PLANTA BAIXA_GUARITA

ESC: 1 : 25

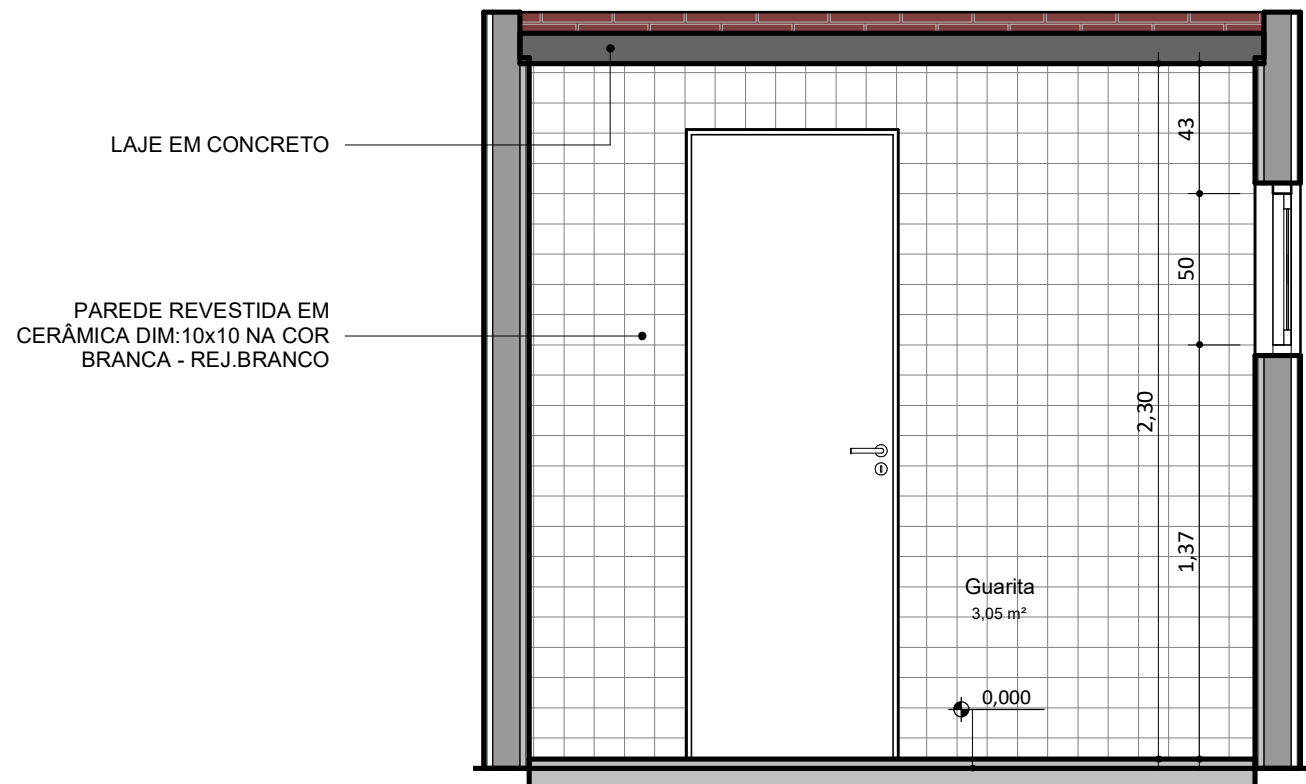

Corte Guarita

ESC: 1 : 25

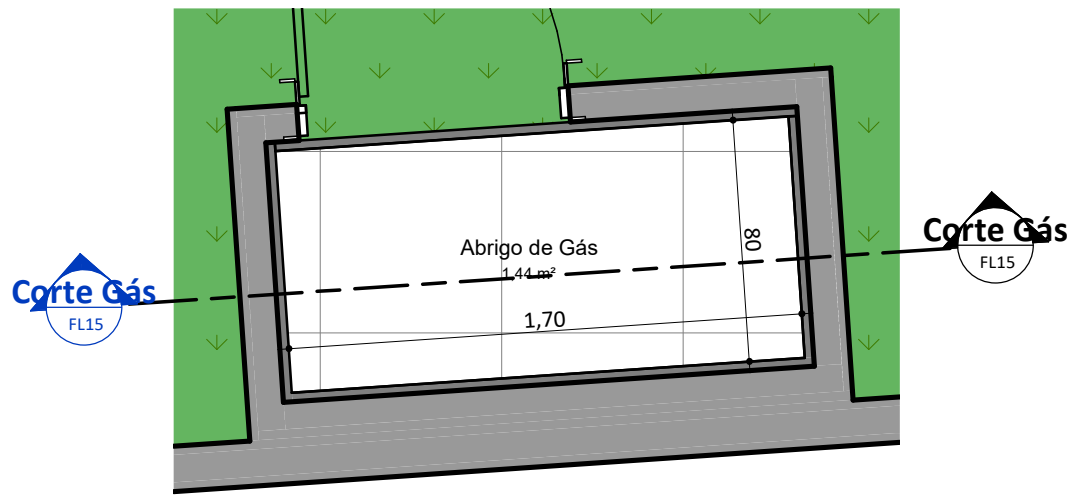

PLANTA BAIXA_CASA DE GÁS

ESC: 1 : 25

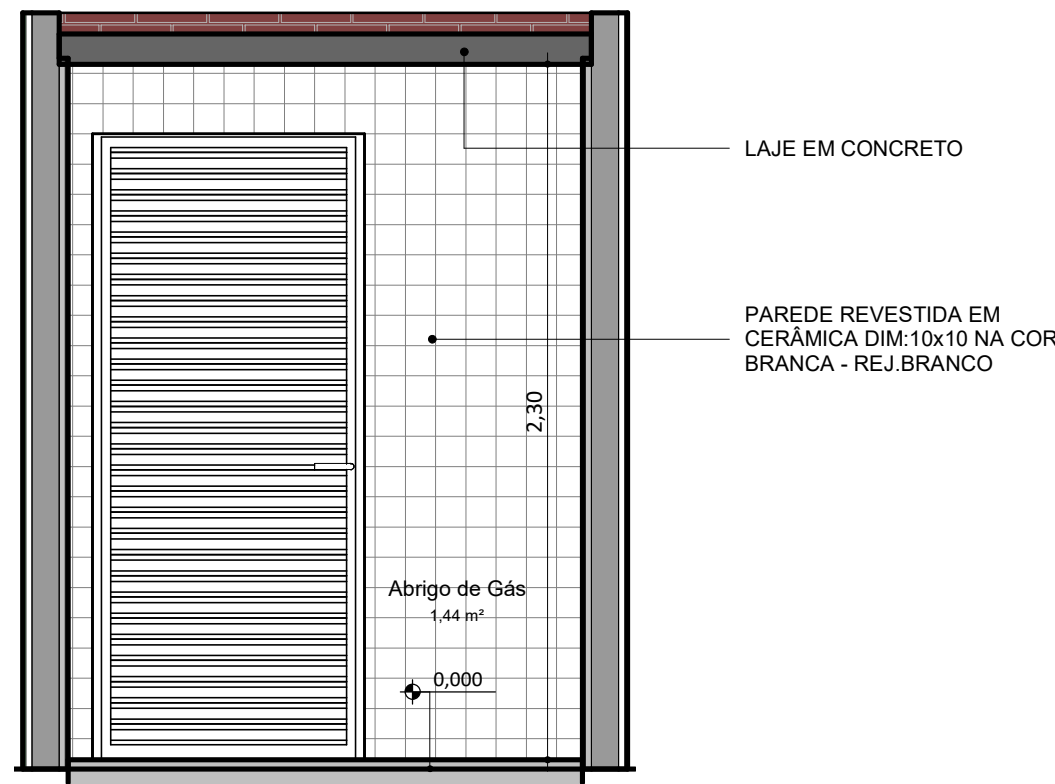

Corte Gás

ESC: 1 : 25

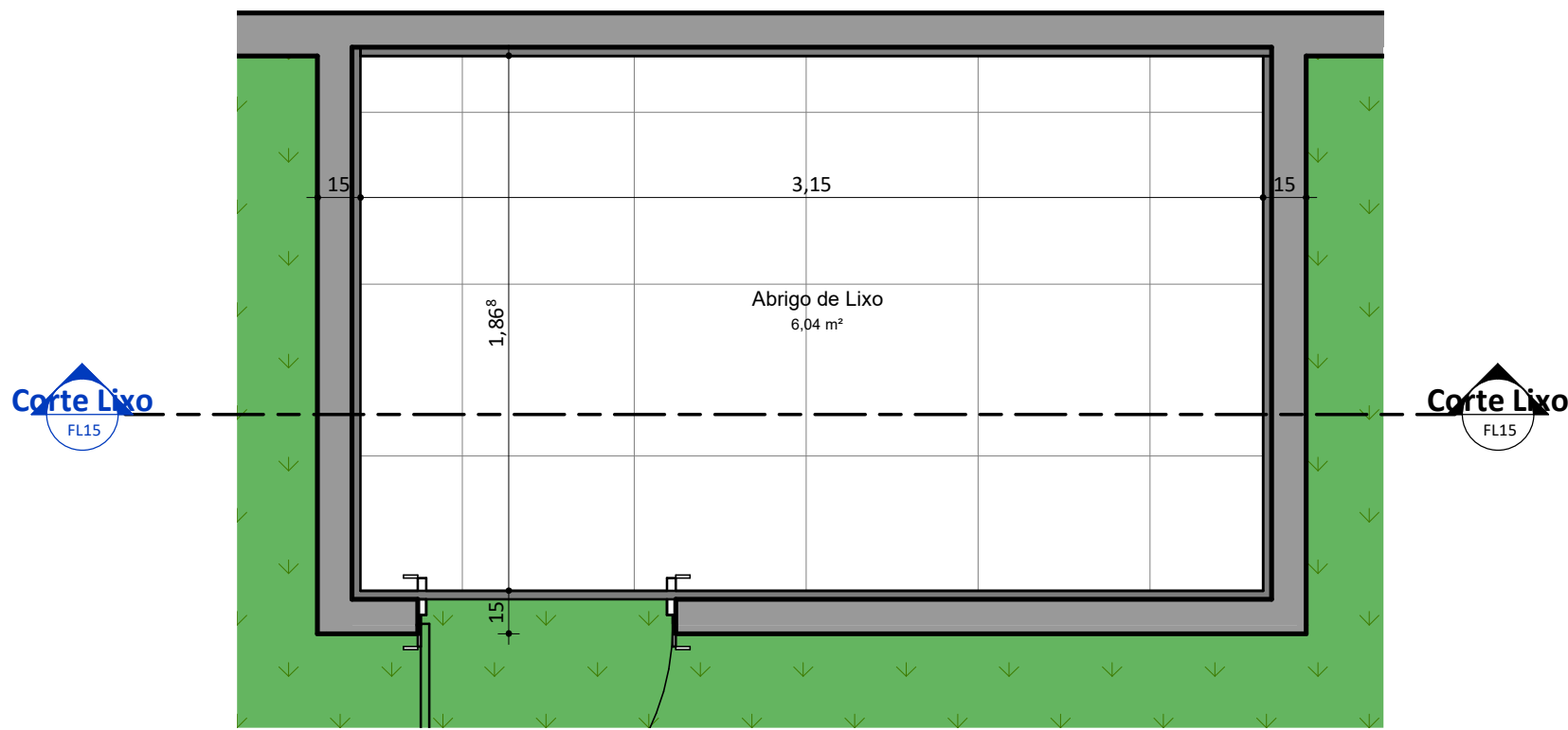

PLANTA BAIXA_ABRIGO DE LIXO

ESC: 1 : 25

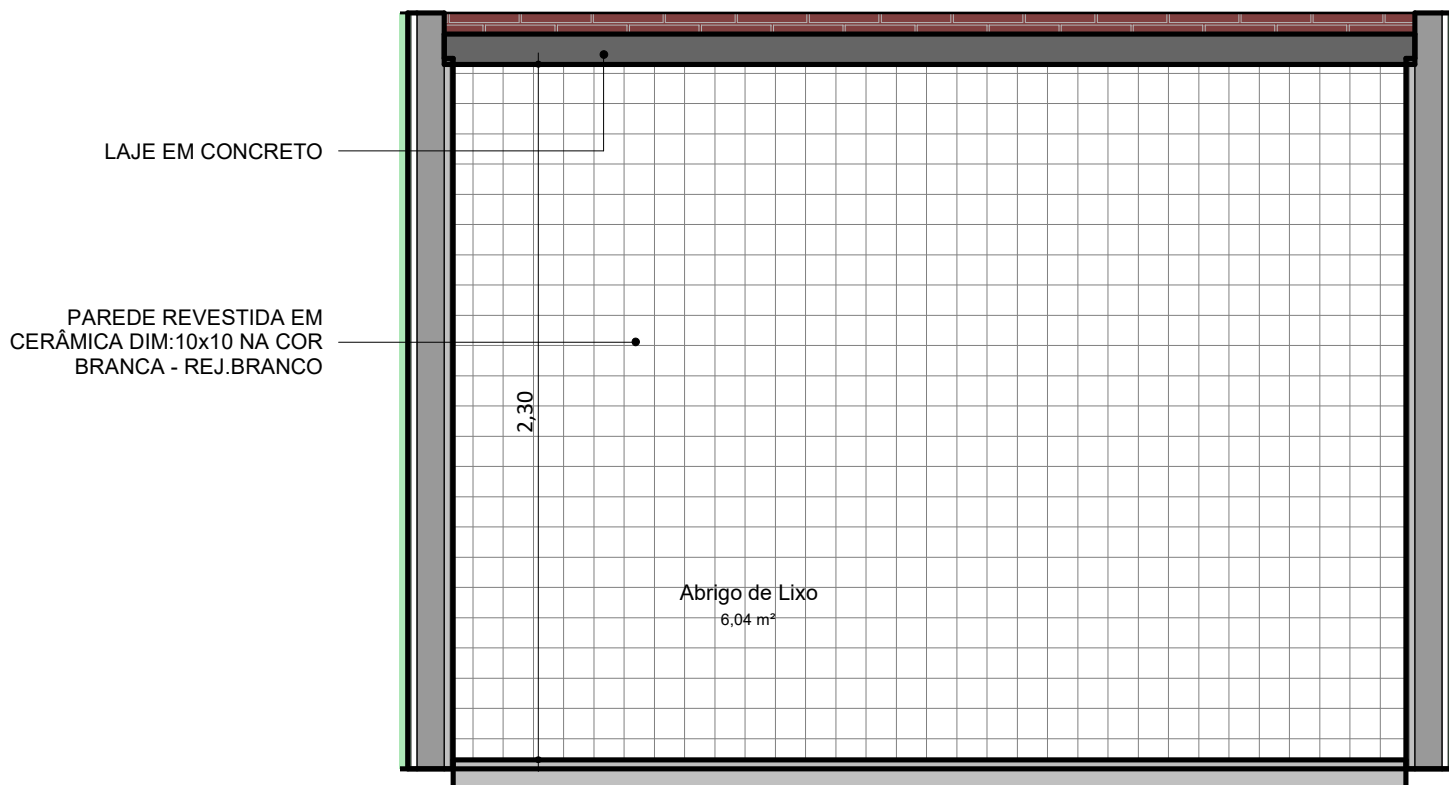

Corte Lixo

ESC: 1 : 25

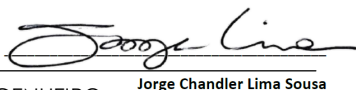
REV.:	REV. DATA:	ELABORADO:	VERIFICADO:	MOTIVO DA EMISSÃO:
<div><div>EDUCAÇÃO</div><div>Secretaria de Estado da Educação / SEDUC</div></div> <div><div>Piauí</div><div>GOVERNO DO ESTADO</div></div>				
PROJETO: CETI MARIA PIRES LIMA				
PROJETO TIPO: PROJETO DE INFRAESTRUTURA EDUCACIONAL				
PROPRIETÁRIO: _____ NOME DO PROPRIETÁRIO CPF.: _____				
AUTOR DO PROJETO: _____ ARQUITETO / ENGENHEIRO CAU / CREA				
RESPONSÁVEL TÉCNICO: _____ ARQUITETO / ENGENHEIRO CAU / CREA <div> Jorge Chandler Lima Sousa Arquiteto e Urbanista CAU 33.424/07-0</div>				
APROVAÇÕES:				
OBSERVAÇÕES: Projeto Básico				
COORDENAÇÃO: FADEX - Fundação Cultural e de Fomento à Pesquisa, Ensino, Extensão e Inovação RESPONSÁVEL TÉCNICO: Jorge Lima PROPRIETÁRIO: FADEX ENDEREÇO: RUA CORONEL ROGERIO DE CARVALHO, 600 CENTRO. 64860-000 Uruçuí - PI. LATITUDE -723.420.353.606.343 LONGITUDE -445.563.803.147.525 BIM MANAGER: Jorge Lima DESENHISTA: Paulo Roberto Nunes REVISÃO: DATA: 03/06/21 ESCALA: 1 : 25 FORMATO: A1 (841 x 594)				
CONTEÚDO: CETI MARIA PIRES LIMA				

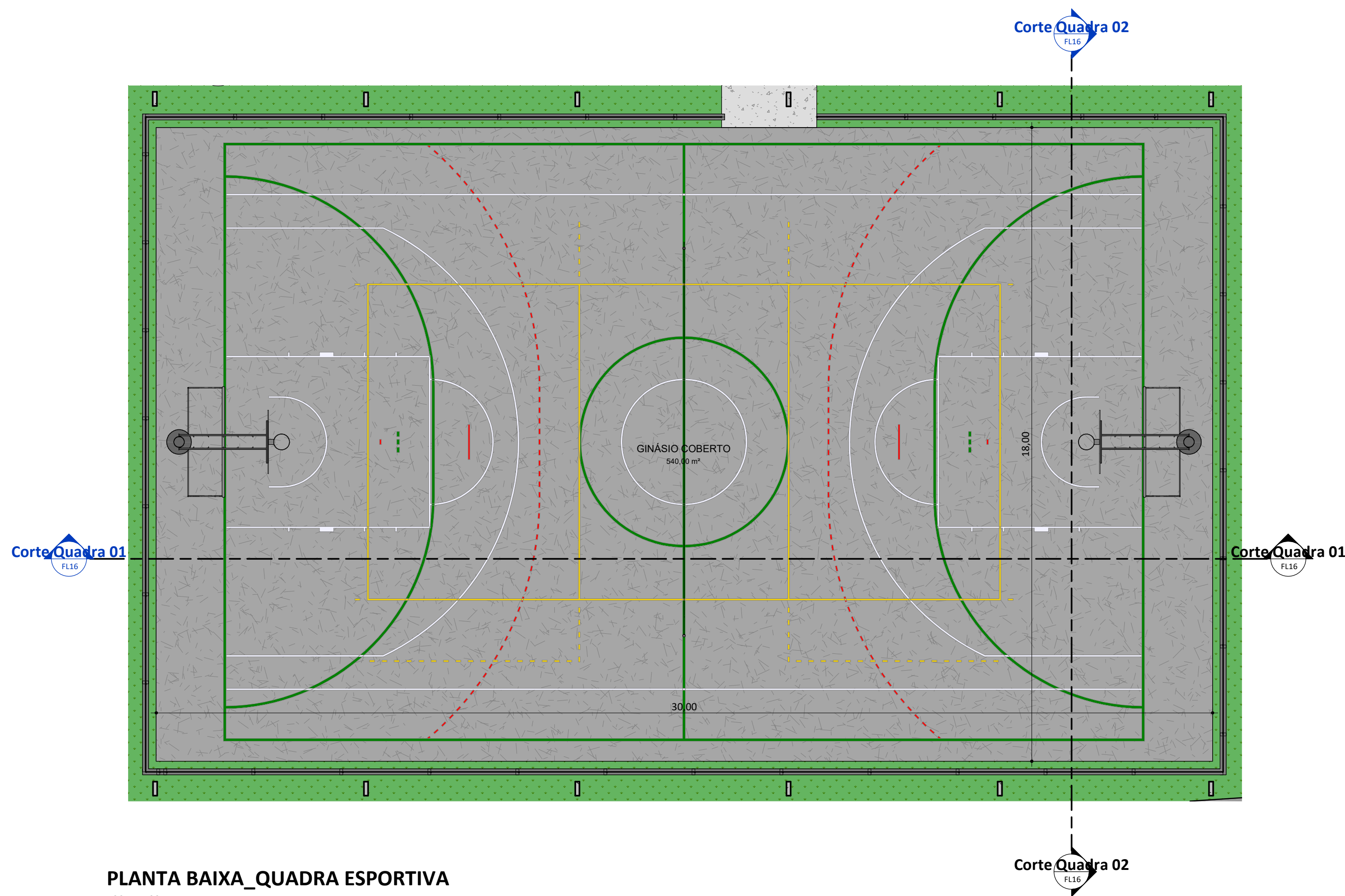

PLANTA BAIXA_QUADRA ESPORTIVA
ESC: 1 : 100

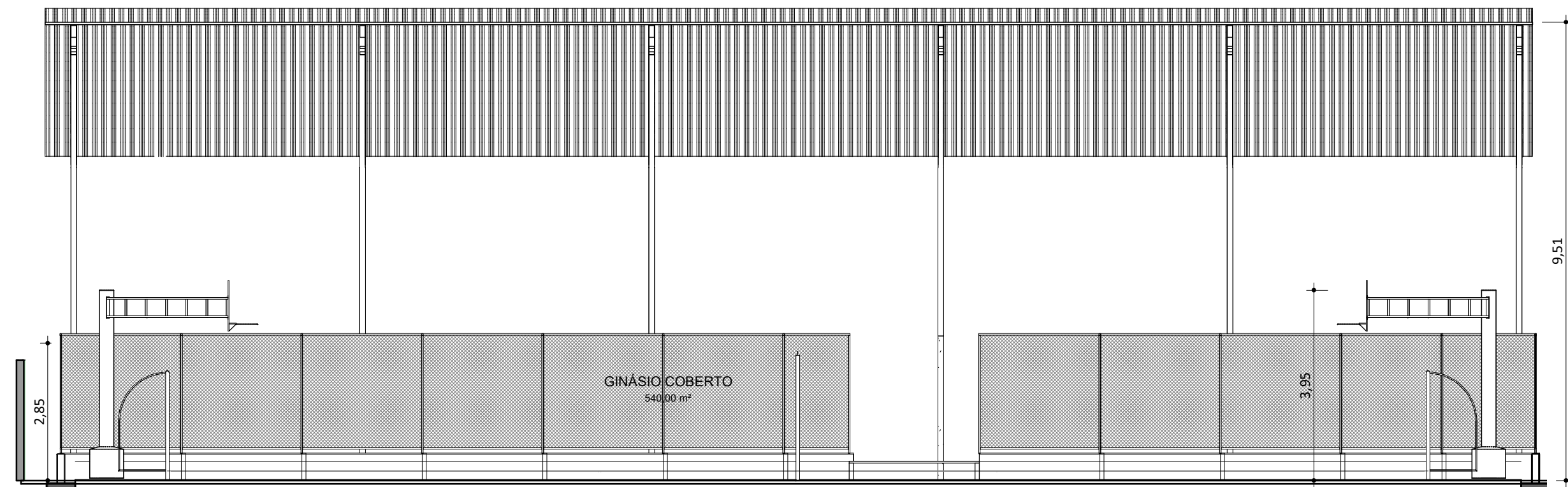

Corte Quadra 01
ESC: 1 : 100

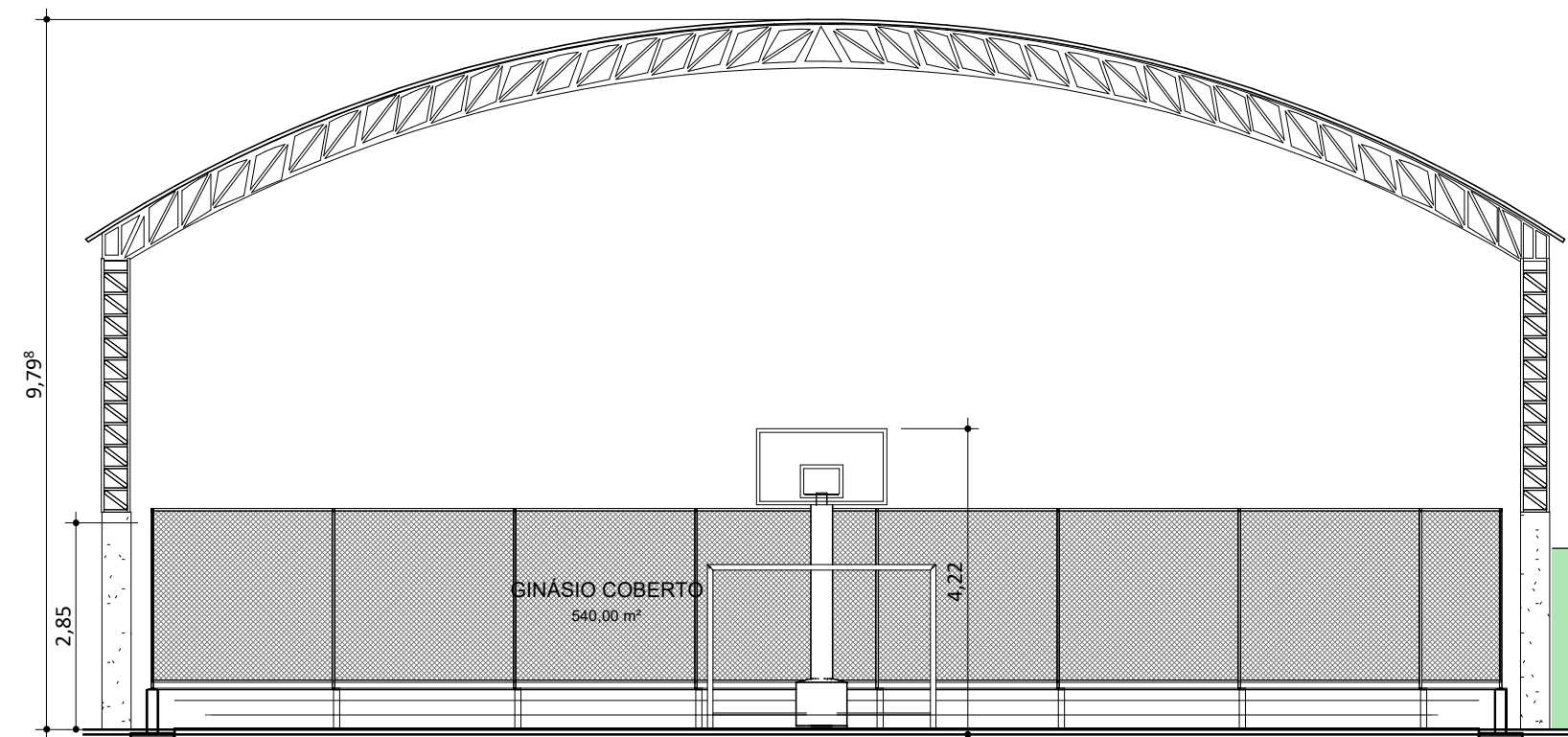

Corte Quadra 02
ESC: 1 : 100

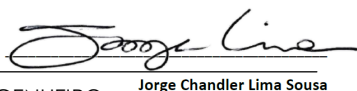
REV.:	REV. DATA:	ELABORADO:	VERIFICADO:	MOTIVO DA EMISSÃO:
<div><div>EDUCAÇÃO</div><div>Secretaria de Estado da Educação / SEDUC</div></div> <div><div>Piauí</div><div>GOVERNO DO ESTADO</div></div>				
PROJETO: CETI MARIA PIRES LIMA				
PROJETO TIPO: PROJETO DE INFRAESTRUTURA EDUCACIONAL				
PROPRIETÁRIO: _____ NOME DO PROPRIETÁRIO CPF.: _____				
AUTOR DO PROJETO: _____ ARQUITETO / ENGENHEIRO CAU / CREA				
RESPONSÁVEL TÉCNICO: _____ ARQUITETO / ENGENHEIRO CAU / CREA <div> Jorge Chander Lima Sousa Arquiteto e Urbanista CAU 33.624/07-0</div>				
APROVAÇÕES:				
OBSERVAÇÕES: Projeto Básico				
COORDENAÇÃO: FADEX - Fundação Cultural e de Fomento à Pesquisa, Ensino, Extensão e Inovação RESPONSÁVEL TÉCNICO: Jorge Lima PROPRIETÁRIO: FADEX ENDEREÇO: RUA CORONEL ROGERIO DE CARVALHO, 600 CENTRO. 64860-000 Uruçuí - PI. LATITUDE -723.420.353.606.343 LONGITUDE -445.563.803.147.525				
BIM MANAGER: Jorge Lima DESENHISTA: Paulo Roberto Nunes REVISÃO:				
DATA: 03/06/21 ESCALA: 1 : 100 FORMATO: A1 (841 x 594)				
CONTEÚDO: CETI MARIA PIRES LIMA				